

德化县农村公路网规划（2025-2035年） （报批稿）

德化县交通运输局

德化县农村公路网规划（2025-2035年）

（报批稿）

为深入贯彻习近平总书记关于农村公路建设管理的系列重要指示批示精神，贯彻落实省交通运输厅有关部署与要求，全面推进“四好农村路”建设，加快农业农村现代化，德化县特编制本规划，作为规划期内德化县农村公路发展的指导性文件，制定农村公路建设计划和相关政策的依据。规划期至**2035**年。

一、规划基础

本规划以“福建省农村公路数据库”（即公路统计年报系统中的农村公路基础数据库）为依据，以其中**3608**公里的农村公路数据为基础开展。

截至**2024**年底，德化县农村公路里程约**3608**公里，其中县道里程为**319**公里、占比为**9%**；乡道里程为**862**公里、占比**24%**；村道里程为**2427**公里、占比**67%**。

二、规划布局

（一）规划目标

紧抓泉州海上丝绸之路“先行区”、闽西南协同发展区、“厦漳泉”都市圈建设等历史机遇，全方位推进农村公路高质量发展。到**2035**年，基本形成“规模合理、层次分明、功能相适、衔接高效”的农村公路网。实现普通公路通达境内所有行政节点的基础上，基本延伸至所有交通节点、文化旅

游节点、经济节点，农村公路网络化程度进一步提升，全面适应新时代经济社会发展需求。

（二）规划方案

德化县农村公路规划规模为 **3275** 公里，其中：县道共计 **364** 公里（**21** 条）、占比 **11.1%**；乡道 **990** 公里（**171** 条）、占比 **30.2%**；村道 **1921** 公里（**1317** 条）、占比 **58.6%**。

表1-1 德化县农村公路现状及规划方案数据表

类别		县道	乡道	村道	合计
现状数据库	里程 (公里)	319	862	2427	3608
	占比 (%)	8.8%	23.9%	67.3%	100%
规划规模	里程 (公里)	364	990	1921	3275
	占比 (%)	11.1%	30.2%	58.6%	100%

三、实施方案

近期（2026—2027 年），紧扣福建省新一轮农村公路提升行动，深入实施“百乡千村万里路”工程，立足德化世界瓷都、陶瓷产业、生态文旅、高山宜居特色，统筹陶瓷产业提质、全域旅游发展、高山乡村振兴、民生便捷出行需求，重点推进县、乡、村道老旧路段升级、双车道改造与安防设施完善，加快路面重铺、危桥改造等项目建设，全面提升路网通行质量，强化客货邮融合、陶瓷产业联通、文旅资源串联、便民惠民出行服务功能，巩固全国“四好农村路”示范县创建成果。

远期（2027—2035年），稳步推进德化县农村公路待贯通路段、偏远村组联网路建设，持续推动路网提档升级与专业化养护提质，重点提升山区路网抗灾韧性、应急保障能力与运行效率，优化路网结构与互联互通水平，全面完成农村公路规划目标任务，构建畅、安、舒、美的现代化农村公路网络，支撑乡村全面振兴与城乡融合发展。

四、实施效果

规模结构更加合理。德化县农村公路里程较目前减少约334公里，面积密度达到147公里/百平方公里，减幅为9.3%，基本满足规划节点连通和经济社会发展要求。县、乡、村道占农村公路比重分别为11.1%、30.2%、58.7%，基本形成金字塔形结构，路网层次更加清晰，功能更加明确。

技术标准全面提升。德化县县道、乡道、村道基本达到等级公路标准。乡镇通三级路比例、建制村通双车道比例、较大自然村通硬化路比例也将大幅提升，乡村交通基础设施全面提档升级，“四好农村路”建设全面推进。

连通覆盖水平显著提升。县城、乡镇、建制村、自然村之间联系进一步加强，乡镇基本通达3条县道及以上公路，同时新增5个县际县道接口，进一步强化了与周边区域的互联互通。实现所有重要商品生产集散地与开发区、重要交通枢纽、3A级及以上旅游景区均有县道及以上公路连接；辖区内其余旅游景区（点）、产业园区、资源点均有乡道及以上公路连接；县道及以上路网对应的节点连通度由1.84提升到1.98，乡道及以上路网对应的节点连通度由1.25提升到1.39，

网络化程度进一步提高，有效带动路衍经济发展，服务乡村振兴发展。

进一步推进“三网融合”。德化县高速互通均由县道及以上公路衔接，高速沿线走廊带均有县道及以上公路组成的“一主一备”迂回通道，公路与城市道路充分衔接，促进高速公路、普通公路以及城市道路“三网融合”发展，有效提升路网韧性，面对突发事件和自然灾害的可靠性有效提高，有力支撑区域经济社会高质量发展。

五、保障措施

按照“政府主导、部门协同、上下联动”原则，强化县级部门指导监督作用，落实“县道县管、乡村道乡村管”主体责任，协同推进规划实施。加强与国土空间规划有效衔接，统筹保障农村公路建设用地需求。多渠道拓展资金渠道，积极争取各级财政支持，鼓励和引导社会资本参与。建立健全规划实施动态监测与评估机制，根据实际情况及时优化调整规划目标与重点任务。

附件 1.1 德化县农村公路网规划汇总表

附件 1.2 德化县县道路线方案规划表

附件 1.3 德化县乡道路线方案规划表

附件 1.4 德化县村道路线方案规划表

德化县农村公路汇总表

序号	路线规划信息								路线现状信息						备注
	行政等级	里程	规划技术等级				共线情况	不含重复里程 小计	技术等级						
			一级	二级	三级	四级	共线里程		一级	二级	三级	四级	等外	断头	
农村公路汇总		3300		101	55	3119	25	3275		99	55	1741	1333	46	
1	县道	390		42.974	45.737	275.690	25.109	364		41.321	45.737	236.121	24.576	16.647	
2	乡道	990		52.546	7.571	929.836	0.000	990		52.864	7.571	783.108	133.410	13.001	
3	村道	1921		5.179	2.057	1913.308		1921		5.179	2.057	721.834	1175.362	16.113	
4	村道展望线	128				128		128				1	127		村道展望线不列入 汇总里程

德化县县道路线方案规划表

序号	所属乡镇	行政等级	路线编码	路线名称	路线规划信息										路线现状信息						规划分类	规划原则	备注					
					起点	终点	起点名称	终点名称	里程	规划技术等级				共线情况		不含重复里程小计	原路线编码	技术等级										
					桩号	桩号				一级	二级	三级	四级	共线里程	重复路线编码			一级	二级	三级				四级	等外	断头		
县道合计					390	43	46	276	25		364	28.519	X310	41	46	236	25	17										
1	杨梅乡、葛坑镇	县道	X310	杨葛线	0	28.519	杨梅十字格	S215	28.519		16.765	11.754									既有县道	县县互联	杨梅乡、葛坑镇、三明尤溪互联					
2	汤头乡、葛坑镇	县道	X311	上葛线	0	22.186	下涌村	富地村出点	22.186		10.449	11.737	0.000								既有县道、规划县道	乡镇互联	上涌镇、汤头乡、葛坑镇互联					
3	赤水镇、国宝乡、雷峰镇	县道	X312	赤龙线	0	36.151	赤水镇猛虎村	龙门滩镇碧坑村	36.151				33.479	2.672	X314、G355		33.479	Y059、Y081、新增道路、Y101、Y110、Y109				28.900	4.578			规划县道	旅游公路	通戴云寺，乡村振兴示范线，经红色基地，一县一精品
4	雷峰镇、国宝乡	县道	X314	雷国线	0	15.736	雷峰	省道215	15.736		1.107	14.629					15.736	X314		1.107		14.629				既有县道	乡镇互联	雷峰镇、国宝乡互联
5	桂阳乡、龙门滩镇、南埕镇	县道	X329	桂东线	0	86.217	黄溪	湖洋镇锦龙村龙门滩(入点)	86.217		0.063	22.890	61.387	1.877	S310		84.340	X329、新增道路		0.063	22.890	51.487	9.900			既有县道、规划县道	乡镇互联	桂阳乡、南埕镇、龙门滩镇、湖洋镇互联
6	美湖镇	县道	X330	美济线	0	7.500	旧仓格入点	德化大田界	7.500			7.500					7.500	X330				7.500				既有县道	县县互联	美湖乡、三明大田互联
7	龙浔镇、三班镇	县道	X333	龙三线	0	13.820	龙浔镇	三班镇东山村	13.820		2.086	11.735					13.820	新增道路		2.086				11.735		规划县道	重要节点	通火车站
8	国宝乡、盖德镇	县道	X343	宝白线	0	30.423	厚德	呈祥乡西村村填土格	30.423			25.106	5.316	S215、S310		25.106	C911、Y150、Y086、Y083、Y084、C841、新增道路、Y188、X343、C914、Y028					18.594	6.512			规划县道、既有县道	乡镇互联	国宝与盖德互联，通县级产业园
9	汤头乡、大铭乡、赤水镇、美湖镇	县道	X345	葛美线	0	56.474	汤坂村出点	洋田村出点	56.474		1.131	1.345	50.875	3.123	S523		53.351	Y052、Y187、X345、新增道路、X313、Y195		1.131	1.345	50.875				规划县道、既有县道	乡镇互联	葛坑镇、汤头乡、大铭乡、美湖乡互联
10	桂阳乡、上涌镇、汤头乡	县道	X395	汤桂线	0	41.834	梓溪	门头村出点	41.834			35.561	6.274	S215、S523		35.561	C469、C169、C984、C168、Y035、Y133、Y205、新增道路、Y051、Y048、Y047、C261					31.975	3.586			规划县道	乡镇互联	汤头乡、上涌镇、桂阳乡互联
11	龙浔镇、盖德镇	县道	X396	德下线	0	19.593	龙浔镇德化互通	文太1	19.593		6.423	7.323	5.847	S310、X343		13.747	新增道路、X343、Y024、C024、C254		6.423			7.323				规划县道	县县互联	龙浔镇、盖德镇、桂洋镇、下洋镇互联
12	三班镇、龙门滩镇	县道	X397	龙下线	0	21.676	桥内	奎斗村	21.676			8.576	13.099	0.000		21.676	Y013、Y016、Y012、Y192、S310、Y014、X3LE				8.576	13.099			规划县道、既有县道	县县互联、原省道310降级	龙门滩镇、三班镇、吾峰镇、苏坑镇、呈祥乡、锦斗镇、坑仔口镇、下洋镇互联	
13	德化县	县道	X3M4	德化互通接线	0	2.203	德化县龙浔镇	德化互通	2.203		2.203					2.203	S73		2.203							规划县道	互通接线	德化互通接线
14	国宝乡	县道	X3M5	九仙山互通接线	0	1.094	国宝村	九仙山互通	1.094		1.094					1.094	新增道路		1.094							规划县道	互通接线	九仙山互通接线
15	上涌镇	县道	X3M6	上涌互通接线	0	1.172	省道215	上涌互通	1.172			1.172				1.172	新增道路				1.172					规划县道	互通接线	上涌互通接线
16	上涌镇	县道	X3M7	草村互通接线	0	0.319	省道215	草村互通	0.319			0.319				0.319	新增道路						0.319			规划县道	互通接线	草村互通接线
17	浔中镇	县道	X3M8	德化北互通接线	0	1.654	石鼓村	德化北互通	1.654		1.654					1.654	新增道路						1.654			规划县道	互通接线	政永德化北互通接线
18	雷峰镇	县道	X3M9	德化东互通接线	0	0.405	国道355	德化东互通	0.405			0.405				0.405	新增道路						0.405			规划县道	互通接线	德化东互通接线
19	雷峰镇	县道	X3N0	石龙溪互通接线	0	0.319	溪美村	石龙溪互通	0.319			0.319				0.319	新增道路						0.319			规划县道	互通接线	石龙溪互通接线
20	南埕镇	县道	X3N1	南埕接线	0	1.554	南埕镇湖内	政德高速南埕服务区	1.554			1.554				1.554	新增道路						1.554			规划县道	互通接线	南埕服务区后通道
21	水口镇	县道	X3N2	石牛山互通接线	0	0.661	国道355	石牛山互通	0.661			0.661				0.661	新增道路						0.661			规划县道	互通接线	石牛山互通接线

德化县乡道路线方案规划表

序号	所属乡镇	路线规划信息											路线现状信息						规划分类	规划原则	备注						
		行政等级	路线编码	路线名称	起点	终点	起点名称	终点名称	里程	规划技术等级				共线情况		不含重复里程小计	原路线编码	技术等级									
					桩号	桩号				一级	二级	三级	四级	共线里程	重复路线编码			一级				二级	三级	四级	等外	断头	
乡道合计								990		53	8	930			990			53	8	783	133	13					
1	美湖镇	乡道	Y001	美洋线	0	3.930	美湖	洋坑村	3.930				3.930			3.930	Y001				3.930				既有乡道		#REF!
2	美湖镇	乡道	Y002	旧济线	0	3.324	斜山村 入选点	斜山村	3.324				3.324			3.324	Y002				3.324				既有乡道		
3	美湖镇	乡道	Y003	阳斜线	0	3.035	选矿厂	斜山出 点	3.035				3.035			3.035	Y003				3.035				既有乡道		
4	美湖镇、 春美乡	乡道	Y004	美龙线	0	13.586	美湖	蛇坑头	13.586				13.586			13.586	Y004、C004、新增 道路				9.548	4.038			既有乡道、规 划乡道	相邻行政村互联	
5	春美乡	乡道	Y005	古梁线	0	3.618	古春	梁春村	3.618				3.618			3.618	Y005、C217				3.618				既有乡道、规 划乡道	相邻行政村互联	
6	春美乡	乡道	Y006	古杉线	0	3.317	古春	杉树格	3.317				3.317			3.317	Y006				3.317				既有乡道		
7	春美乡	乡道	Y007	上梁线	0	5.175	上春村 入选点	梁春	5.175				5.175			5.175	Y007				5.175				既有乡道		
8	春美乡	乡道	Y008	春尤线	0	13.207	春美	尤床	13.207				13.207			13.207	Y008				13.207				既有乡道		
9	春美乡	乡道	Y009	春新线	0	1.460	新阁村 入选点	新阁	1.460				1.460			1.460	Y009				1.460				既有乡道		
10	盖德镇	乡道	Y010	大有线	0	1.957	大山格	有济村 出点	1.957				1.957			1.957	Y010				1.957				既有乡道		
11	大铭乡	乡道	Y011	富大线	0	3.974	大张溪 林场	富洋桥	3.974				3.974			3.974	Y011				3.974				既有乡道		
12	赤水镇、 美湖镇	乡道	Y012	福洋线	0	10.364	福全村	洋坑村	10.364				10.364			10.364	C512、CC62、新增 道路、C351、C013				5.350	5.014			规划乡道	相邻行政村互联	
13	三班镇	乡道	Y013	三岭线	0	0.414	天马	天马	0.414				0.414			0.414	Y013				0.414				既有乡道		
14	三班镇	乡道	Y014	桥锦线	0	3.325	锦山	儒坑村 出点	3.325				3.325			3.325	Y014				3.325				既有乡道		
15	三班镇	乡道	Y015	三蔡线	0	3.284	蔡径村 入选点	蔡径村 出点	3.284				3.284			3.284	Y015				3.284				既有乡道		
16	三班镇	乡道	Y016	三锦线	0	7.284	桥内村	锦山	7.284				7.284			7.284	Y016				7.284				既有乡道		
17	龙浔镇	乡道	Y017	龙高线	0	4.400	南环路 公蛋	高阳	4.400				4.400			4.400	Y017				4.400				既有乡道		
18	龙浔镇	乡道	Y018	丁大线	0	2.919	速8红绿 灯路口	大坂村	2.919				2.919			2.919	Y018				2.919				既有乡道		
19	浔中镇	乡道	Y019	祖西线	0	0.292	祖厝村 入选点	祖厝村	0.292				0.292			0.292	Y019				0.292				既有乡道		
20	三班镇	乡道	Y020	三车线	0	6.005	三班村	车礁岭	6.005			1.665	0.879	3.461	0.000	6.005	Y020			1.665	0.879	3.461			既有乡道		
21	浔中镇	乡道	Y021	城龙线	0	4.743	诗墩	龙岸	4.743					4.743		4.743	Y021				4.743				既有乡道		
22	浔中镇	乡道	Y022	石龙线	0	1.376	石鼓	安坑	1.376					1.376		1.376	Y022				1.376				既有乡道		
23	三班镇	乡道	Y023	三大线	0	0.660	三班镇	大外环 二期	0.660					0.660		0.660	新增道路					0.660			规划乡道	一般节点	
24	三班镇	乡道	Y024	上洞线	0	1.490	上寮工 业园区	洞上	1.490					1.490		1.490	新增道路					1.490			规划乡道	一般节点	
25	盖德镇	乡道	Y025	盖山线	0	4.105	盖德	山坪	4.105					4.105		4.105	Y025				3.763	0.342			既有乡道		
26	盖德镇	乡道	Y026	大上线	0	3.575	大乾	上地	3.575					3.575		3.575	Y026				3.575				既有乡道		
27	赤水镇、 盖德镇	乡道	Y027	吉吾线	0	19.013	吉岭村	下厝	19.013					19.013		19.013	C350、新增道路、 C560、C027、Y027				10.164	8.849			规划乡道、既 有乡道	相邻行政村互联	
28	盖德镇	乡道	Y028	林彭线	0	3.987	林地大 桥	彭村水 库	3.987					3.987		3.987	CE60					3.987			规划乡道	一般节点	
29	盖德镇、 龙浔镇	乡道	Y029	有英线	0	5.397	有济村	英山	5.397					5.397		5.397	Y029				5.397				既有乡道		
30	龙浔镇、 盖德镇	乡道	Y030	丁下线	0	7.669	丁溪	有济	7.669					7.669		7.669	Y030				7.669				既有乡道		
31	上涌镇	乡道	Y031	上黄线	0	2.185	黄井村 入选点	黄井	2.185					2.185		2.185	Y031				2.185				既有乡道		

德化县乡道路线方案规划表

序号	所属乡镇	路线规划信息											路线现状信息						规划分类	规划原则	备注					
		行政等级	路线编码	路线名称	起点桩号	终点桩号	起点名称	终点名称	里程	规划技术等级				共线情况		不含重复里程小计	原路线编码	技术等级								
										一级	二级	三级	四级	共线里程	重复路线编码			一级				二级	三级	四级	等外	断头
32	上涌镇	乡道	Y032	上辉线	0	1.897	上涌教堂	辉阳	1.897				1.897			1.897	Y032				1.897			既有乡道		
33	上涌镇	乡道	Y033	桂东线	0	1.793	桂林	东山村	1.793				1.793			1.793	Y033				1.793			既有乡道		
34	上涌镇	乡道	Y034	桂下线	0	1.628	中洋村	下村村	1.628				1.628			1.628	Y034				1.628			既有乡道		
35	上涌镇	乡道	Y035	云汤线	0	3.679	桂格村入点	桂格村出点	3.679				3.679			3.679	Y035				3.679			既有乡道		
36	上涌镇	乡道	Y036	上后线	0	12.316	上涌村入点	后宅村	12.316				12.316			12.316	Y036				2.978	9.339		既有乡道		
37	上涌镇	乡道	Y037	桂传线	0	1.857	传豪村入点	传豪村出点	1.857				1.857			1.857	Y037				1.857			既有乡道		
38	南埕镇	乡道	Y038	梓梓线	0	0.474	梓安村入点	梓安	0.474				0.474			0.474	Y038				0.474			既有乡道		
39	南埕镇	乡道	Y039	半许线	0	11.354	半岭	许厝	11.354				11.354			11.354	Y039				11.354			既有乡道		
40	浔中镇	乡道	Y040	浔洋线	0	6.928	浔中村	洋尾	6.928				6.928			6.928	C787、C023、C479、新增道路				5.087	1.840		规划乡道	一般节点	
41	南埕镇	乡道	Y041	前小线	0	4.265	前锋	小溪口	4.265				4.265			4.265	C311、新增道路				0.613	3.653		规划乡道	相邻行政村互联	
42	南埕镇	乡道	Y042	连许线	0	3.763	连山	寨格	3.763				3.763			3.763	Y042				3.316	0.446		既有乡道		
43	南埕镇	乡道	Y043	新东线	0	3.155	新雷锋	砍兜	3.155				3.155			3.155	Y043				3.155			既有乡道		
44	南埕镇	乡道	Y044	塔枣线	0	13.480	塔兜村	枣坑	13.480				13.480			13.480	Y044				13.480			既有乡道		
45	南埕镇	乡道	Y045	西前线	0	5.231	深海格	前峰村	5.231				5.231			5.231	Y045、C045				5.231			既有乡道、规划乡道	相邻行政村互联	
46	南埕镇	乡道	Y046	深前线	0	4.569	深海格	前锋村	4.569				4.569			4.569	Y046				4.569			既有乡道		
47	浔中镇	乡道	Y047	凤国线	0	2.664	凤洋村	国道355	2.664		0.910		1.754			2.664	新增道路		0.910				1.754	规划乡道	一般节点	
48	三班镇	乡道	Y048	东龙线	0	1.602	东山村出点	介福乡龙津村	1.602				1.602			1.602	Y192				1.602			既有乡道		
49	汤头乡	乡道	Y049	汤福线	0	0.422	汤头村	福山村	0.422				0.422			0.422	新增道路					0.422		规划乡道	相邻行政村互联	
50	汤头乡	乡道	Y050	吉草线	0	4.748	草村村入点	黄坑	4.748				4.748			4.748	Y050、C029				4.748			既有乡道、规划乡道	相邻行政村互联	
51	汤头乡	乡道	Y051	彭福线	0	1.064	彭园	福山村	1.064				1.064			1.064	Y051				1.064			既有乡道		
52	水口镇	乡道	Y052	租丘线	0	1.754	租坂	丘头寨桥头	1.754				1.754			1.754	新增道路					1.754		规划乡道	一般节点	
53	春美乡	乡道	Y053	双梁线	0	14.014	双翰	大深坑	14.014				14.014			14.014	C222、C084、C082、C941、C217、C216、C823、C074				10.755	3.260		规划乡道	相邻行政村互联	
54	汤头乡	乡道	Y054	岭冷线	0	2.619	岭脚	陈朝坑	2.619				2.619			2.619	Y054				2.619			既有乡道		
55	汤头乡	乡道	Y055	岭丘线	0	2.422	岭脚入点	丘埕	2.422				2.422			2.422	Y055				2.422			既有乡道		
56	上涌镇	乡道	Y056	中桂线	0	0.436	桂林村	桂林	0.436				0.436			0.436	Y056				0.436			既有乡道		
57	赤水镇	乡道	Y057	赤吉线	0	6.918	赤水	吉岭	6.918				6.918			6.918	Y057				6.918			既有乡道		
58	赤水镇	乡道	Y058	赤九线	0	10.896	铭爱村入点	九仙山	10.896				10.896			10.896	Y058				10.896			既有乡道		
59	赤水镇	乡道	Y059	猛戴线	0	0.272	戴云村出点	戴云寺	0.272				0.272			0.272	Y059				0.272			既有乡道		
60	春美乡	乡道	Y060	飞长线	0	3.117	飞龙格	长潭尾	3.117				3.117			3.117	C824、C942、C235、C236、CD72、新增道路				2.472	0.645		规划乡道	相邻行政村互联	
61	赤水镇	乡道	Y061	湖福线	0	4.762	湖岭	福全	4.762				4.762			4.762	Y061				4.762			既有乡道		

德化县乡道路线方案规划表

序号	所属乡镇	路线规划信息											路线现状信息						规划分类	规划原则	备注					
		行政等级	路线编码	路线名称	起点桩号	终点桩号	起点名称	终点名称	里程	规划技术等级				共线情况		不含重复里程小计	原路线编码	技术等级								
										一级	二级	三级	四级	共线里程	重复路线编码			一级				二级	三级	四级	等外	断头
62	赤水镇	乡道	Y062	西苏线	0	1.439	苏岭村入点	苏岭村	1.439				1.439			1.439	Y062				1.439			既有乡道		
63	赤水镇	乡道	Y063	赤小线	0	1.730		小铭村	1.730				1.730			1.730	Y063				1.730			既有乡道		
64	葛坑镇	乡道	Y064	下邱线	0	8.502	阔格	吉安	8.502				8.502			8.502	Y064、新增道路、CF42				5.334	3.168		既有乡道、规划乡道	相邻行政村互联	
65	春美乡	乡道	Y065	尤后线	0	0.532	尤床村	后坑村	0.532				0.532			0.532	C230、新增道路				0.463	0.069		规划乡道	相邻行政村互联	
66	葛坑镇、桂阳乡	乡道	Y066	洋涌线	0	17.292	洋山格	洪田	17.292				17.292			17.292	Y066				17.292			既有乡道		
67	葛坑镇	乡道	Y067	大汤线	0	12.775	大正格	汤安	12.775				12.775			12.775	Y067				12.775			既有乡道		
68	葛坑镇	乡道	Y068	葛龟线	0	6.900	葛坑镇	上龟洋	6.900				6.900			6.900	Y196、Y068				6.900			既有乡道		
69	葛坑镇	乡道	Y069	兰溪线	0	9.676	兰田	溪柄前点	9.676				9.676			9.676	Y069				9.676			既有乡道		
70	葛坑镇	乡道	Y070	葛水线	0	5.827	葛坑村入点	水门	5.827				5.827			5.827	Y070				5.827			既有乡道		
71	杨梅乡	乡道	Y071	杨安线	0	9.119	杨梅	安村	9.119				9.119			9.119	Y071				9.119			既有乡道		
72	杨梅乡	乡道	Y072	溪大线	0	10.279	溪底入口	大传	10.279				10.279			10.279	Y072				10.279			既有乡道		
73	水口镇、杨梅乡	乡道	Y073	淳和线	0	13.060	淳湖村	和顺村	13.060				13.060			13.060	C124				13.060			规划乡道	相邻行政村互联	
74	杨梅乡	乡道	Y074	曾中线	0	20.796	曾久	上仙	20.796				20.796			20.796	Y074				20.796			既有乡道		
75	雷峰镇、南埕镇	乡道	Y075	雷半线	0	12.896	雷峰村	半岭村	12.896				12.896			12.896	C005				12.896			规划乡道	相邻行政村互联	
76	大铭乡	乡道	Y076	产琼线	0	4.485	产洋	琼山	4.485				4.485			4.485	Y076				4.485			既有乡道		
77	大铭乡	乡道	Y077	桶琼线	0	3.344	桶盘仑	琼溪村出点	3.344				3.344			3.344	Y077				3.344			既有乡道		
78	大铭乡	乡道	Y078	联上线	0	3.023	土垅旋	上徐	3.023				3.023			3.023	Y078				3.023			既有乡道		
79	赤水镇、国宝乡	乡道	Y079	苏国线	0	4.250	苏坂村入点	国宝乡	4.250				4.250			4.250	C356、C972				4.250			规划乡道	相邻行政村互联	
80	国宝乡、赤水镇	乡道	Y080	国戴线	0	6.824	国宝	戴云寺	6.824				6.824			6.824	C060				1.040	5.784		规划乡道	相邻行政村互联	
81	国宝乡	乡道	Y081	国格线	0	9.163	国宝乡	格头村	9.163				9.163			9.163	C585、C909、C052、新增道路、C085				5.323	3.839		规划乡道	一般节点	
82	国宝乡	乡道	Y082	国南线	0	6.316	国宝乡	董坑洋	6.316				6.316			6.316	Y082、C533				6.316			既有乡道、规划乡道	相邻行政村互联	
83	国宝乡	乡道	Y083	佛厚线	0	0.386	厚德村入点	后格	0.386				0.386			0.386	Y083				0.386			既有乡道		
84	国宝乡	乡道	Y084	佛内线	0	3.687	内坂村入点	佛岭格	3.687				3.687			3.687	Y084				1.358	2.329		既有乡道		
85	国宝乡	乡道	Y085	内董线	0	0.780	内坂村	董坑洋	0.780				0.780			0.780	新增道路					0.780		规划乡道	相邻行政村互联	
86	国宝乡	乡道	Y086	格仙线	0	0.767	格头	燕子祖	0.767				0.767			0.767	Y086				0.767			既有乡道		
87	赤水镇	乡道	Y087	国岭线	0	3.149	岭边	国宝	3.149				3.149			3.149	Y087				3.149			既有乡道		
88	浔中镇	乡道	Y088	凤龙线	0	2.183	凤洋村	龙门公园	2.183				2.183			2.183	新增道路、CB05						2.183	规划乡道	一般节点	
89	龙门滩镇	乡道	Y089	奎乐线	0	4.875	奎斗村	乐陶村	4.875			4.875	4.875			4.875	X3LE、C779			4.875			规划乡道	相邻行政村互联		
90	雷峰镇	乡道	Y090	李南线	0	1.992	李溪	南斗村	1.992				1.992			1.992	C952、C700、C701				1.838	0.154		规划乡道	相邻行政村互联	
91	上涌镇	乡道	Y091	上上线	0	0.752	上涌	上涌村	0.752				0.752			0.752	Y091					0.752		既有乡道		
92	龙门滩镇	乡道	Y092	长石线	0	3.919	石室村入点	长垅格	3.919				3.919			3.919	Y092				3.919			既有乡道		
93	龙门滩镇	乡道	Y093	岩蟠线	0	2.974	岩格入口	下苏	2.974				2.974			2.974	Y093				2.974			既有乡道		
94	龙门滩镇	乡道	Y094	霞朱线	0	22.059	硕儒村	枣坑	22.059				22.059			22.059	新增道路、Y094				21.589	0.470		规划乡道、既有乡道	相邻行政村互联	
95	美湖镇	乡道	Y095	阳白线	0	3.829	阳山村	前洋	3.829				3.829			3.829	C211				3.829			规划乡道	相邻行政村互联	

德化县乡道路线方案规划表

序号	所属乡镇	路线规划信息											路线现状信息						规划分类	规划原则	备注						
		行政等级	路线编码	路线名称	起点桩号	终点桩号	起点名称	终点名称	里程	规划技术等级				共线情况		不含重复里程小计	原路线编码	技术等级									
										一级	二级	三级	四级	共线里程	重复路线编码			一级				二级	三级	四级	等外	断头	
96	龙门滩镇	乡道	Y096	苏芹线	0	3.250	苏洋村	芹山	3.250				3.250			3.250	新增道路					3.250		规划乡道	一般节点		
97	龙门滩镇	乡道	Y097	碧坑线	0	2.953	大通	碧坑村	2.953				2.953			2.953	Y097、C097					2.953		既有乡道、规划乡道	相邻行政村互联		
98	龙门滩镇	乡道	Y098	拱白线	0	11.488	拱桥	白石	11.488				11.488			11.488	Y098					11.488		既有乡道			
99	龙门滩镇	乡道	Y099	霞大线	0	10.300	霞山村	大溪	10.300				10.300			10.300	新增道路、Y099、C403					0.806	9.493	规划乡道、既有乡道	相邻行政村互联		
100	三班镇、龙门滩镇	乡道	Y100	东龙线	0	9.867	三班镇东山村	龙门滩水库大	9.867				9.867			9.867	C240、C401					9.867		规划乡道	相邻行政村互联		
101	雷峰镇	乡道	Y101	蕉溪线	0	2.095	国道355	国道355	2.095				2.095			2.095	C002					2.095		规划乡道	相邻行政村互联		
102	雷峰镇	乡道	Y102	雷坂线	0	0.497	坂仔村入点	坂仔村出点	0.497				0.497			0.497	Y102					0.497		既有乡道			
103	雷峰镇	乡道	Y103	石荐线	0	9.253	长基村入点	荐解	9.253				9.253			9.253	Y103					9.253		既有乡道			
104	雷峰镇	乡道	Y104	溪荐线	0	3.662	荐解村入点	荐解村出点	3.662				3.662			3.662	Y104					3.662		既有乡道			
105	水口镇	乡道	Y105	昆坵线	0	2.302	昆坂村	坵头	2.302				2.302			2.302	C116、C847					1.484	0.819	规划乡道	一般节点		
106	雷峰镇	乡道	Y106	溪上线	0	6.139	庵兜	上寨村	6.139				6.139			6.139	Y106					6.139		既有乡道			
107	雷峰镇	乡道	Y107	溪双线	0	9.739	产地洋	双芹	9.739				9.739			9.739	Y107					9.739		既有乡道			
108	雷峰镇	乡道	Y108	肖长线	0	4.368	洋头	长基	4.368				4.368			4.368	C662、Y108					4.067	0.302	规划乡道、既有乡道	相邻行政村互联		
109	雷峰镇	乡道	Y109	雷溪线	0	6.604	雷峰	溪美村	6.604				6.604			6.604	Y109					6.604		既有乡道			
110	雷峰镇	乡道	Y110	蕉溪线	0	0.167	蕉溪村	蕉溪	0.167				0.167			0.167	Y110					0.167		既有乡道			
111	雷峰镇	乡道	Y111	蕉龙线	0	2.381	蕉溪	龙坑园	2.381				2.381			2.381	Y111					1.843	0.538	既有乡道			
112	水口镇、蓝田镇	乡道	Y112	昆冬线	0	11.309	昆坂村出点	枣坑村	11.309				11.309			11.309	Y112、新增道路、C615、C306					7.801	3.508	既有乡道、规划乡道	相邻行政村互联		
113	水口镇	乡道	Y113	溪乾线	0	8.582	溪兜	乾头	8.582				8.582			8.582	C113					5.464	3.118	规划乡道	一般节点		
114	水口镇	乡道	Y114	溪承线	0	3.033	承洋村入点	梨坑	3.033				3.033			3.033	Y114					3.033		既有乡道			
115	水口镇	乡道	Y115	榜官线	0	2.397	榜上村	官安	2.397				2.397			2.397	Y115、C845					0.987	1.410	既有乡道、规划乡道	相邻行政村互联		
116	水口镇	乡道	Y116	湖村线	0	37.868	湖坂路口	村场	37.868				37.868			37.868	X312					37.868		规划乡道	相邻行政村互联		
117	桂阳乡、水口镇	乡道	Y117	涌久线	0	16.030	涌溪村	前格	16.030				16.030			16.030	C128、新增道路、C439、C188、C117					10.863	5.167	规划乡道、既有乡道	相邻行政村互联		
118	水口镇	乡道	Y118	深淳线	0	21.973	深坑底	淳湖	21.973				21.973			21.973	Y118					21.973		既有乡道			
119	水口镇	乡道	Y119	湖柿线	0	11.001	湖坂	祥光村出点	11.001				11.001			11.001	Y119					11.001		既有乡道			
120	水口镇	乡道	Y120	村祥线	0	13.674	村场村	祥光村	13.674				13.674			13.674	Y120、C120、CJ72、C174、C430					6.655	7.018	既有乡道、规划乡道	相邻行政村互联		
121	南埕镇、水口镇	乡道	Y121	蟠祥线	0	5.731	蟠龙村	祥光村	5.731				5.731			5.731	C294、新增道路					1.281	4.449	规划乡道	相邻行政村互联		
122	三班镇	乡道	Y122	紫月线	0	1.668	国道355	乡道Y020	1.668				1.668			1.668	新增道路、C665					1.668		规划乡道	一般节点		
123	水口镇	乡道	Y123	长上线	0	18.270	涌口	庄口厅	18.270				18.270			18.270	Y123					16.932	1.339	既有乡道			
124	上涌镇	乡道	Y124	后下线	0	8.104	后坂村	下涌村	8.104				8.104			8.104	C270、C271、C870					1.607	6.496	规划乡道	相邻行政村互联		
125	水口镇	乡道	Y125	溪厝线	0	6.447	溪兜	毛厝	6.447				6.447			6.447	Y125					6.447		既有乡道			
126	水口镇	乡道	Y126	太亭线	0	0.924	太宝格	亭坑村厝	0.924				0.924			0.924	Y126					0.924		既有乡道			
127	浔中镇	乡道	Y127	彭旺线	0	0.410	彭洋	西坪	0.410				0.410			0.410	Y127						0.410		既有乡道		
128	龙门滩镇	乡道	Y128	省海线	0	1.119	省道310	古洋格	1.119				1.119			1.119	S310					1.119		规划乡道	一般节点		
129	龙门滩镇	乡道	Y129	苏省线	0	0.453	苏洋村	省道310	0.453				0.453			0.453	新增道路					0.453		规划乡道	一般节点		
130	桂阳乡	乡道	Y130	溪彭线	0	8.499	溪洋村	大溪	8.499				8.499			8.499	Y130、C130、C527					8.499		既有乡道、规划乡道	相邻行政村互联		
131	桂阳乡	乡道	Y131	桂深线	0	5.360	桂阳村入点	深坑	5.360				5.360			5.360	Y131					5.360		既有乡道			
132	桂阳乡、蓝田镇	乡道	Y132	彭李线	0	5.368	彭坑	李田	5.368				5.368			5.368	C467、C620、新增道路					1.053	4.316	规划乡道	相邻行政村互联		
133	桂阳乡	乡道	Y133	黄陈线	0	5.244	陈溪村	陈溪	5.244				5.244			5.244	Y133					5.244		既有乡道			
134	桂阳乡	乡道	Y134	安水线	0	0.884	安樟村	安樟村水尾桥	0.884				0.884			0.884	Y134					0.884		既有乡道			
135	春美乡	乡道	Y135	春水线	0	0.772	春美政府	春美政府	0.772				0.772			0.772	CD07					0.772		规划乡道	相邻行政村互联		

德化县乡道路线方案规划表

序号	所属乡镇	路线规划信息										路线现状信息						规划分类	规划原则	备注								
		行政等级	路线编码	路线名称	起点桩号	终点桩号	起点名称	终点名称	里程	规划技术等级				共线情况		不含重复里程小计	原路线编码				技术等级							
										一级	二级	三级	四级	共线里程	重复路线编码						一级	二级	三级	四级	等外	断头		
136	上涌镇、葛坑镇	乡道	Y137	下李线	0	12.842	上涌	湖头村出点	12.842				12.842				12.842	Y137				12.842			既有乡道			
137	浔中镇	乡道	Y138	浔霞线	0	3.230	乐陶入点	城东	3.230				3.230				3.230	Y138				3.230			既有乡道			
138	龙浔镇	乡道	Y139	潭下线	0	5.534	车堆岭	小溪	5.534		5.534					5.534	Y139		5.534						既有乡道			
139	浔中镇	乡道	Y140	浔石线	0	7.943	石鼓出点	洋尾	7.943				7.943				7.943	Y140				7.943			既有乡道			
140	龙浔镇	乡道	Y141	西厦线	0	2.995	西门车站	小溪	2.995		2.995					2.995	Y141		2.995						既有乡道			
141	龙浔镇	乡道	Y144	高紫线	0	1.493	高阳	紫云开发区	1.493			1.493				1.493	Y144			1.493					既有乡道			
142	赤水镇	乡道	Y145	省湖线	0	0.932	湖岭村	湖岭	0.932				0.932				0.932	Y145				0.932			既有乡道			
143	杨梅乡	乡道	Y146	碑白线	0	3.874	碑坑	白叶	3.874				3.874				3.874	Y146				3.874			既有乡道			
144	南埕镇	乡道	Y149	南南线	0	0.701	南埕村	南埕	0.701				0.701				0.701	Y149				0.701			既有乡道			
145	盖德镇	乡道	Y151	浦盖线	0	5.087	浦坂村	盖德	5.087				5.087				5.087	S310、Y151				5.087			规划乡道、既有乡道	相邻行政村互联		
146	春美乡	乡道	Y158	尤太线	0	7.556	尤床	太宝宫	7.556				7.556				7.556	Y158				7.556			既有乡道			
147	春美乡	乡道	Y161	省新线	0	11.238	旧省道305	新厝	11.238				11.238				11.238	Y161				11.238			既有乡道			
148	汤头乡	乡道	Y166	陈马线	0	1.834	陈朝坑	马鼻仑	1.834				1.834				1.834	Y166				1.834			既有乡道			
149	汤头乡	乡道	Y167	马马线	0	1.579	马鼻仑入点	马鼻仑	1.579				1.579				1.579	Y167				1.579			既有乡道			
150	汤头乡	乡道	Y168	马马线	0	1.257	汤安村入点	汤安	1.257				1.257				1.257	Y168				1.257			既有乡道			
151	葛坑镇	乡道	Y169	大陈线	0	2.222	大岭	陈坑	2.222				2.222				2.222	Y169				2.222			既有乡道			
152	葛坑镇	乡道	Y170	际邱线	0	2.395	际头	邱村	2.395				2.395				2.395	Y170					2.395			既有乡道		
153	葛坑镇	乡道	Y171	双十线	0	2.454	双称垵	十字格	2.454				2.454				2.454	Y171				2.454			既有乡道			
154	南埕镇	乡道	Y176	凤许线	0	3.044	蔡厝入点	许厝	3.044				3.044				3.044	Y176				3.044			既有乡道			
155	雷峰镇	乡道	Y177	溪芹线	0	3.411	溪南埕	芹二	3.411				3.411				3.411	Y177					3.411			既有乡道		
156	雷峰镇	乡道	Y179	蕉朱线	0	1.305	蕉溪村	内村格	1.305				1.305				1.305	Y179				0.895	0.410		既有乡道			
157	雷峰镇	乡道	Y180	龙石线	0	1.053	龙坑园	石草垵	1.053				1.053				1.053	Y180				1.053			既有乡道			
158	龙门滩镇	乡道	Y181	石蕉线	0	2.035	石室	蕉溪	2.035				2.035				2.035	Y181				2.035			既有乡道			
159	龙门滩镇	乡道	Y184	大双线	0	4.415	大溪	双坑	4.415				4.415				4.415	Y184				4.415			既有乡道			
160	汤头乡	乡道	Y187	汤大线	0	11.381	汤头乡政府门	岭脚村出点	11.381				11.381				11.381	Y187				11.381			既有乡道			
161	盖德镇、举湖镇	乡道	Y188	大洋线	0	12.957	大垵村	洋田村	12.957				12.957				12.957	新增道路、Y188				12.285	0.672		规划乡道、既有乡道	相邻行政村互联		
162	龙门滩镇	乡道	Y189	浔霞线	0	5.183	省道310	霞碧	5.183				5.183				5.183	S310、Y189				5.183			规划乡道、既有乡道	相邻行政村互联		
163	龙浔镇、浔中镇	乡道	Y190	国蒲线	0	7.007	国道G355	浦坂村出点	7.007				7.007				7.007	Y190、S310		0.317		6.690			既有乡道、规划乡道			
164	美湖镇	乡道	Y191	阳传线	0	3.678	阳山村	传格	3.678				3.678				3.678	Y191、新增道路				1.864	1.814		既有乡道、规划乡道	一般节点		
165	三班镇	乡道	Y192	大三线	0	0.971	大泗	三班村出点	0.971				0.971				0.971	Y192				0.971			既有乡道			
166	上涌镇	乡道	Y193	水汤线	0	7.198	下涌	青山入点	7.198		7.198					7.198	Y193			7.198					既有乡道			
167	赤水镇	乡道	Y195	赤春线	0	4.738	赤水	上岸溪	4.738		4.738					4.738	Y195		4.738						既有乡道			
168	杨梅乡、葛坑镇	乡道	Y196	杨葛线	0	19.055	杨梅路口	葛坑村	19.055			0.324		0.000			19.055	Y196		18.731	0.324				既有乡道			
169	大铭乡、春美乡	乡道	Y197	赤春线	0	17.643	产洋路口	春美路口	17.643				17.643				17.643	Y197				17.643			既有乡道			
170	桂阳乡、上涌镇	乡道	Y199	水汤线	0	10.775	桂阳	下委坑	10.775		10.775					10.775	Y199			10.775					既有乡道			
171	杨梅乡	乡道	Y200	杨丁线	0	16.008	杨梅	丁荣	16.008				16.008				16.008	Y200				16.008			既有乡道			

德化县村道路线方案规划表

序号	所属乡镇	路线规划信息											路线现状信息							规划分类	规划原则	备注					
		行政等级	路线编码	路线名称	起点	终点	起点名称	终点名称	里程	规划技术等级				共线情况		不含重复里程小计	原路线编码	技术等级									
					桩号	桩号				一级	二级	三级	四级	共线里程	重复路线编码			一级	二级				三级	四级	等外	断头	
村道合计									1921		5	2	1913			1921			5	2	722	1175	16				
1	美湖镇	村道	C001	美洋线	0	0.522	洋坑村	洋坑	0.522				0.522			0.522	C001				0.522				既有村道		洋坑村至洋坑
2	杨梅乡	村道	C002	溪岭线	0	1.557	溪坪	苦岭	1.557				1.557			1.557	新增道路					1.557			规划村道	节点	通毛竹林
3	雷峰镇	村道	C003	蕉溪线	0	1.438	蕉溪村	深海格村	1.438				1.438			1.438	C003				1.438				既有村道		蕉溪村至深海格村
4	龙浔镇	村道	C004	英下线	0	1.031	英山村	下坂	1.031				1.031			1.031	新增道路					1.031			规划村道	节点	通大外环
5	浔中镇	村道	C005	浔后线	0	3.386	浔中西门口	后山水库	3.386			1.377	2.009			3.386	C787			1.377	2.009				既有村道		浔中西门口至后山水库
6	葛坑镇	村道	C006	龙柑线	0	0.311	龙塔村	柑园	0.311				0.311			0.311	C006					0.311			既有村道		龙塔村至柑园
7	龙浔镇	村道	C007	后大线	0	1.372	后湖路口	大路寨	1.372				1.372			1.372	新增道路					1.372			规划村道	节点	通碧云宫、樱花基地
8	盖德镇	村道	C008	吾云线	0	2.492	吾华寺	云头崎	2.492				2.492			2.492	C008					2.492			既有村道		吾华寺至云头崎
9	盖德镇	村道	C009	岭兔线	0	1.414	岭头角落	兔子格	1.414				1.414			1.414	C009					1.414			既有村道		岭头角落至兔子格
10	美湖镇	村道	C010	后虎线	0	0.975	后坑仔	虎亭格	0.975				0.975			0.975	C238					0.975			既有村道		后坑仔至虎亭格
11	赤水镇	村道	C011	赤湖线	0	2.668	赤水	湖岭	2.668				2.668			2.668	C011				0.214	2.454			既有村道		赤水至湖岭
12	赤水镇	村道	C012	湖新线	0	0.370	新乾	湖岭	0.370				0.370			0.370	C012				0.370				既有村道		新乾至湖岭
13	美湖镇	村道	C013	吉洋线	0	0.856	葛竹洋	洋坑	0.856				0.856			0.856	C013				0.409	0.447			既有村道		葛竹洋至洋坑
14	杨梅乡	村道	C014	云明线	0	0.773	云溪村小坂	明头山	0.773				0.773			0.773	新增道路					0.773			规划村道		云溪村小坂至明头山
15	国宝乡	村道	C015	南东线	0	3.350	南斗	东山	3.350				3.350			3.350	C015					3.350			既有村道		南斗至东山
16	浔中镇	村道	C016	省水线	0	0.909	省道215	自来水厂	0.909				0.909			0.909	新增道路					0.909			规划村道		省道215至自来水厂
17	盖德镇	村道	C017	秋上线	0	0.667	秋联角落	上祖厝	0.667				0.667			0.667	C017					0.667			既有村道		秋联角落至上祖厝
18	龙浔镇	村道	C018	大横线	0	1.662	大坂村出点	横头格	1.662				1.662			1.662	C018					1.662			既有村道		大坂村出点至横头格
19	浔中镇	村道	C019	祖西线	0	4.404	祖厝村	西天出点	4.404				4.404			4.404	C019				4.404				既有村道		祖厝村至西天出点
20	盖德镇	村道	C020	上上线	0	0.316	上洋	上洋后点	0.316				0.316			0.316	C020				0.316				既有村道		上洋至上洋后点
21	盖德镇	村道	C021	上下线	0	1.442	上洋村部	下洋后点	1.442				1.442			1.442	C022、C563、C021					1.442			既有村道		上洋村部至下洋后点
22	杨梅乡	村道	C022	云乌线	0	0.236	云溪村	乌石后	0.236				0.236			0.236	新增道路					0.236			规划村道		云溪村至乌石后
23	浔中镇	村道	C023	土边线	0	0.519	土坂	边岭格	0.519				0.519			0.519	C439、新增道路				0.519				既有村道、规划村道		土坂至边岭格
24	盖德镇	村道	C024	凤风线	0	1.525	凤山村	云路	1.525				1.525			1.525	C024				1.525				既有村道		凤山村至云路
25	盖德镇	村道	C025	仪矿线	0	0.979	仪林桥	矿山	0.979				0.979			0.979	C025					0.979			既有村道		仪林桥至矿山
26	桂阳乡	村道	C026	永青线	0	0.321	永丘村	青岗	0.321				0.321			0.321	新增道路					0.321			规划村道		永丘村至青岗
27	桂阳乡	村道	C027	永丘线	0	0.268	永丘村	永丘	0.268				0.268			0.268	新增道路					0.268			规划村道		永丘村至永丘
28	三班镇	村道	C028	泗上线	0	2.733	泗滨虎头山	奎斗上云坂	2.733				2.733			2.733	新增道路							2.733	规划村道	相邻自然村	泗滨虎头山至奎斗上云坂
29	三班镇	村道	C029	虎奎线	0	0.773	泗滨虎头山	奎斗	0.773				0.773			0.773	新增道路						0.773		规划村道	相邻自然村	泗滨虎头山至奎斗
30	盖德镇	村道	C030	大贤线	0	2.864	大湖	贤村	2.864				2.864			2.864	C030					2.864			既有村道		大湖至贤村

德化县村道路线方案规划表

序号	所属乡镇	路线规划信息											路线现状信息						规划分类	规划原则	备注							
		行政等级	路线编码	路线名称	起点	终点	起点名称	终点名称	里程	规划技术等级				共线情况		不含重复里程小计	原路线编码	技术等级										
					桩号	桩号				一级	二级	三级	四级	共线里程	重复路线编码			一级				二级	三级	四级	等外	断头		
31	三班镇	村道	C031	虎上线	0	0.547	泗滨虎头山	上云坂	0.547				0.547			0.547	新增道路						0.547	规划村道	相邻自然村	泗滨虎头山至上云坂		
32	盖德镇	村道	C032	中溪线	0	0.549	中洋	溪仁	0.549				0.549			0.549	C032						0.549		既有村道		中洋至溪仁	
33	上涌镇	村道	C033	东东线	0	0.414	东山村	东山	0.414				0.414			0.414	C033					0.414			既有村道		东山村至东山	
34	上涌镇	村道	C034	下日线	0	0.904	下村村出点	日月潭	0.904				0.904			0.904	C034						0.904		既有村道		下村村出点至日月潭	
35	盖德镇	村道	C035	后青线	0	1.901	后格岭	青林寨	1.901				1.901			1.901	C035					0.499	1.401		既有村道		后格岭至青林寨	
36	上涌镇	村道	C036	后黄线	0	5.042	后宅村入点	后宅	5.042				5.042			5.042	C036					0.593	4.449		既有村道		后宅村入点至后宅	
37	上涌镇	村道	C037	传传线	0	3.460	传豪村出点	五组	3.460				3.460			3.460	C037						3.460		既有村道		传豪村出点至五组	
38	盖德镇	村道	C038	青盖线	0	2.037	青林寨	盖德村	2.037				2.037			2.037	C038					1.105	0.932		既有村道		青林寨至盖德村	
39	葛坑镇	村道	C039	葛富线	0	1.099	葛坑	富地村入点	1.099				1.099			1.099	Y196					1.099			规划村道		葛坑至富地村入点	
40	南埕镇	村道	C040	梓张线	0	0.281	梓安	张岭脚	0.281				0.281			0.281	C040						0.281		既有村道		梓安至张岭脚	
41	南埕镇	村道	C041	蟠东线	0	8.848	蟠龙	东固桥	8.848				8.848			8.848	C041						8.848		既有村道		蟠龙至东固桥	
42	南埕镇	村道	C042	连风线	0	2.911	寨格入点	凤坑	2.911				2.911			2.911	C042					2.911			既有村道		寨格入点至凤坑	
43	龙浔镇	村道	C043	凤鑫线	0	1.168	墨苑小区路口	山湖脚	1.168				1.168			1.168	新增道路					1.168			规划村道	节点	通风鑫白瓷古镇	
44	盖德镇	村道	C044	土祖线	0	0.280	土仔格	祖厝	0.280				0.280			0.280	CZ51						0.280		既有村道		土仔格至祖厝	
45	龙门滩镇	村道	C045	湖下线	0	0.824	湖景村	下湖	0.824				0.824			0.824	新增道路							0.824	规划村道		湖景村至下湖	
46	南埕镇	村道	C046	前前线	0	1.330	前锋村	前锋村出点	1.330				1.330			1.330	C046					1.330			既有村道		前锋村至前锋村出点	
47	盖德镇	村道	C047	深南线	0	2.828	深仔	山坪	2.828				2.828			2.828	CZ52					1.969	0.859		既有村道		深仔至山坪	
48	美湖镇	村道	C048	盖盖线	0	0.626	洋格	洋尾	0.626				0.626			0.626	C048						0.626		既有村道		洋格至洋尾	
49	汤头乡	村道	C049	吉福线	0	5.145	福山	吉山	5.145				5.145			5.145	C049						5.145		既有村道		福山至吉山	
50	盖德镇	村道	C050	上下线	0	0.577	土地苏道坡	下洋	0.577				0.577			0.577	新增道路						0.577		规划村道	相邻自然村	土地苏道坡至下洋	
51	盖德镇	村道	C051	仪鹏线	0	0.318	仪林	鹏源堂	0.318				0.318			0.318	新增道路						0.318		规划村道	相邻自然村	采纳, 通自然村	
52	盖德镇	村道	C052	三新线	0	0.517	三福金液洞	新寨山	0.517				0.517			0.517	新增道路						0.517		规划村道	节点	采纳, 通油茶林	
53	汤头乡	村道	C053	汤上线	0	1.163	汤安	安樟	1.163				1.163			1.163	C053						1.163		既有村道		汤安至安樟	
54	国宝乡	村道	C054	竹景线	0	0.357	竹林坂	景区道路	0.357				0.357			0.357	C054						0.357		既有村道		竹林坂至景区道路	
55	汤头乡	村道	C055	丘格线	0	6.120	岭脚	格中	6.120				6.120			6.120	C055						0.952	5.168		既有村道		岭脚至格中
56	杨梅乡	村道	C056	十胡线	0	0.365	十字格	胡须	0.365				0.365			0.365	新增道路						0.365		规划村道		十字格至胡须	
57	国宝乡	村道	C057	南东线	0	3.999	南昌	东山脚下	3.999				3.999			3.999	C057						3.999		既有村道		南昌至东山脚下	
58	国宝乡	村道	C058	乌南线	0	0.303	乌鸦嘴	南俊坂	0.303				0.303			0.303	C058						0.303		既有村道		乌鸦嘴至南俊坂	
59	国宝乡	村道	C059	水后线	0	0.404	董坑洋水尾	后坑	0.404				0.404			0.404	C059						0.404		既有村道		董坑洋水尾至后坑	
60	盖德镇	村道	C060	村水线	0	0.582	村部	水尾	0.582				0.582			0.582	CZ53						0.582		既有村道		村部至水尾	
61	国宝乡	村道	C061	村邱线	0	1.129	村部	邱坪	1.129				1.129			1.129	C061						1.129		既有村道		村部至邱坪	

德化县村道路线方案规划表

序号	所属乡镇	路线规划信息													路线现状信息						规划分类	规划原则	备注			
		行政等级	路线编码	路线名称	起点桩号	终点桩号	起点名称	终点名称	里程	规划技术等级				共线情况		不含重复里程小计	原路线编码	技术等级								
										一级	二级	三级	四级	共线里程	重复路线编码			一级	二级	三级				四级	等外	断头
62	赤水镇	村道	C062	苏苏线	0	1.633	苏岭村	陈格	1.633				1.633			1.633	C062				1.633			既有村道		苏岭村至陈格
63	赤水镇	村道	C063	小小线	0	0.487	小铭村	小铭	0.487				0.487			0.487	C063				0.487			既有村道		小铭村至小铭
64	葛坑镇	村道	C064	邱邱线	0	0.946	吉安入点	森盛林场	0.946				0.946			0.946	C064				0.946			既有村道		吉安入点至森盛林场
65	杨梅乡	村道	C065	杨葛线	0	0.854	白叶	大格尾	0.854				0.854			0.854	C065、新增道路				0.854			既有村道、规划村道		白叶至大格尾
66	国宝乡	村道	C066	宽垅线	0	0.808	宽格	垅岛	0.808				0.808			0.808	C066				0.808			既有村道		宽格至垅岛
67	国宝乡	村道	C067	内后线	0	0.527	内洋	后湖	0.527				0.527			0.527	C067				0.527			既有村道		内洋至后湖
68	葛坑镇	村道	C068	大龟线	0	2.175	上龟洋	龟洋	2.175				2.175			2.175	C068				2.175			既有村道		上龟洋至龟洋
69	盖德镇	村道	C069	石风线	0	0.198	石牌	风山	0.198				0.198			0.198	新增道路				0.198			规划村道	相邻自然村	采纳, 通自然村
70	春美乡	村道	C070	瓷自线	0	0.876	瓷寮	自来水池	0.876				0.876			0.876	C070				0.876			既有村道		瓷寮至自来水池
71	盖德镇	村道	C071	土秋线	0	1.162	土楼	秋连	1.162				1.162			1.162	CZ54				1.162			既有村道		土楼至秋连
72	盖德镇	村道	C072	回下线	0	0.359	回头虎	下尾路	0.359				0.359			0.359	新增道路				0.359			规划村道	相邻自然村	采纳, 通自然村
73	杨梅乡	村道	C073	半丁线	0	8.275	半岭	丁荣	8.275				8.275			8.275	新增道路、C073				4.469		3.807	规划村道、既有村道	相邻自然村	半岭至丁荣,
74	春美乡	村道	C074	水大线	0	0.643	水尾拱桥	大深坑	0.643				0.643			0.643	C074				0.643			既有村道		水尾拱桥至大深坑
75	大铭乡	村道	C075	上横线	0	3.033	上坑	阁台	3.033				3.033			3.033	C075				3.033			既有村道		上坑至阁台
76	大铭乡、汤头乡	村道	C076	琼后线	0	5.609	百秤尾	安坑	5.609				5.609			5.609	C076、新增道路、C345				5.609			既有村道、规划村道	相邻自然村	村道延伸
77	大铭乡	村道	C077	琼黄线	0	6.722	琼溪村	黄山	6.722				6.722			6.722	C077				6.722			既有村道		琼溪村至黄山
78	大铭乡	村道	C078	上上线	0	0.608	上徐村	上徐	0.608				0.608			0.608	C078				0.608			既有村道		上徐村至上徐
79	大铭乡	村道	C079	金黄线	0	2.316	金黄	黄连坑	2.316				2.316			2.316	C079				2.316			既有村道		金黄至黄连坑
80	大铭乡	村道	C080	联睦线	0	2.284	联春	睦联堂	2.284				2.284			2.284	C080				2.284			既有村道		联春至睦联堂
81	春美乡	村道	C081	陈梁线	0	2.067	陈庄后格	梁坑水库	2.067				2.067			2.067	C081				2.067			既有村道		陈庄后格至梁坑水库
82	盖德镇	村道	C082	枣杉线	0	0.436	枣坪	杉树格	0.436				0.436			0.436	新增道路				0.436			规划村道	相邻自然村	采纳, 通自然村
83	春美乡	村道	C083	格中线	0	1.101	格丘	中厝	1.101				1.101			1.101	C083				0.905	0.196		既有村道		格丘至中厝
84	美湖镇	村道	C084	后草线	0	0.734	后山格	草洋仔	0.734				0.734			0.734	CZ10				0.734			既有村道		后山格至草洋仔
85	国宝乡	村道	C085	格寨线	0	3.415	苦?	瓮口	3.415				3.415			3.415	C085				2.357	1.058		既有村道		苦?至瓮口
86	盖德镇	村道	C086	秋溪线	0	1.300	秋联	溪尾	1.300				1.300			1.300	新增道路				1.300			规划村道	节点	采纳, 通林下经济节点
87	盖德镇	村道	C087	上三线	0	3.717	上地	三际	3.717				3.717			3.717	新增道路、CZ49、C565				1.391	2.326		规划村道、既有村道	相邻自然村	采纳, 通油茶林, 通自然村
88	龙门滩镇	村道	C088	上霞线	0	3.814	上丰	霞山屯	3.814				3.814			3.814	C088				3.814			既有村道		上丰至霞山屯
89	美湖镇	村道	C089	上田桥头	0	0.293	上田桥头	敏堂厝	0.293				0.293			0.293	CZ15				0.293			既有村道		上田桥头至敏堂厝
90	龙门滩镇	村道	C090	上东线	0	5.777	上亨	内洋	5.777				5.777			5.777	C090				4.408	1.369		既有村道		上亨至内洋
91	三班镇	村道	C091	大酒线	0	1.357	中心小学	泗滨桥头	1.357				1.357			1.357	新增道路、C668				0.268	1.089		规划村道、既有村道	相邻自然村	村道延伸, 连通大兴街与大酒线
92	美湖镇	村道	C092	格十线	0	1.059	格后炉	十二坑	1.059				1.059			1.059	CZ18				1.059			既有村道		格后炉至十二坑

德化县村道路线方案规划表

序号	所属乡镇	路线规划信息											路线现状信息						规划分类	规划原则	备注					
		行政等级	路线编码	路线名称	起点	终点	起点名称	终点名称	里程	规划技术等级				共线情况		不含重复里程小计	原路线编码	技术等级								
					桩号	桩号				一级	二级	三级	四级	共线里程	重复路线编码			一级				二级	三级	四级	等外	断头
93	春美乡	村道	C094	柑八线	0	1.942	湖坪洋柑坪	八町	1.942				1.942			1.942	C094					1.942		既有村道		湖坪洋柑坪至八町
94	龙门滩镇	村道	C095	朱枣线	0	3.519	朱地	枣坑	3.519				3.519			3.519	C095					3.519		既有村道		朱地至枣坑
95	龙门滩镇	村道	C096	霞碗线	0	5.713	霞碧	碗坑	5.713				5.713			5.713	C096				3.265	2.448		既有村道		霞碧至碗坑
96	三班镇	村道	C097	外含线	0	2.023	外洋	含待	2.023				2.023			2.023	新增道路					2.023		规划村道	相邻自然村	通自然村
97	美湖镇	村道	C098	公村线	0	0.299	公路站	村部	0.299				0.299			0.299	CZ28					0.299		既有村道		公路站至村部
98	三班镇	村道	C099	黄蓝线	0	1.099	黄狮坑	蓝莓产业基地	1.099				1.099			1.099	新增道路					1.099		规划村道	节点	连接奎斗蓝莓产业基地
99	雷峰镇	村道	C100	瑞戴线	0	7.910	瑞坂入点	戴云	7.910				7.910			7.910	C100					2.164	5.747	既有村道		瑞坂入点至戴云
100	汤头乡	村道	C101	长草线	0	0.877	长坂	草坛垵	0.877				0.877			0.877	C101					0.877		既有村道		长坂至草坛垵
101	雷峰镇	村道	C102	雷坂线	0	2.455	坂仔村出点	石鼓旗	2.455				2.455			2.455	C102					0.765	1.690	既有村道		坂仔村出点至石鼓旗
102	汤头乡	村道	C103	灰肖线	0	0.443	灰基洋	肖屠垵	0.443				0.443			0.443	C103					0.443		既有村道		灰基洋至肖屠垵
103	雷峰镇	村道	C104	溪荐线	0	3.624	产地洋	荐解村	3.624				3.624			3.624	C104					3.624		既有村道		产地洋至荐解村
104	汤头乡	村道	C105	富青线	0	4.392	富车	青坑坂	4.392				4.392			4.392	C340、C105 新增道路					0.818	3.574	既有村道、 规划村道	相邻自然村	村道延伸，通自然村，应急通道
105	雷峰镇	村道	C106	上上线	0	0.758	上寨村	上寨	0.758				0.758			0.758	C106					0.758		既有村道		上寨村至上寨
106	汤头乡	村道	C107	鸡长线	0	0.510	鸡公石	长桥	0.510				0.510			0.510	C107					0.510		既有村道		鸡公石至长桥
107	汤头乡	村道	C108	芹三线	0	1.574	芹坑水尾	三角顶	1.574				1.574			1.574	C108					1.574		既有村道		芹坑水尾至三角顶
108	龙门滩镇	村道	C109	龙溪线	0	1.722	龙坑园	溪底	1.722				1.722			1.722	新增道路					1.722		规划村道	相邻自然村	通自然村
109	汤头乡	村道	C110	垵三线	0	0.451	垵头格	三角顶	0.451				0.451			0.451	C110					0.451		既有村道		垵头格至三角顶
110	龙门滩镇	村道	C111	碧村线	0	2.342	碧坑村	村兜村	2.342				2.342			2.342	新增道路					2.342		规划村道	相邻自然村	行政村互联
111	桂阳乡	村道	C112	园头线	0	0.208	园头	园头	0.208				0.208			0.208	新增道路					0.208		规划村道		园头至园头
112	上涌镇	村道	C113	东厝线	0	0.986	东山路口	厝垵	0.986				0.986			0.986	CZ61					0.986		既有村道		东山路口至厝垵
113	水口镇	村道	C114	承梨线	0	1.393	梨坑村	梨坑	1.393				1.393			1.393	C114					1.393		既有村道		梨坑村至梨坑
114	三班镇	村道	C115	梅上线	0	0.334	梅岭	上云坂	0.334				0.334			0.334	CZ72					0.334		既有村道		梅岭至上云坂
115	龙门滩镇	村道	C116	平畲线	0	2.444	平路尾	畲疗	2.444				2.444			2.444	新增道路					2.444		规划村道	节点	通抽水蓄能项目
116	水口镇	村道	C117	下下线	0	3.735	年冬洋	下路洋	3.735				3.735			3.735	C117					3.735		既有村道		年冬洋至下路洋
117	龙门滩镇	村道	C118	蚯下线	0	2.512	蚯蚶崙	下山屯	2.512				2.512			2.512	CZ84					2.512		既有村道		蚯蚶崙至下山屯
118	水口镇	村道	C119	祥柿线	0	1.444	祥光村出点	柿树贡	1.444				1.444			1.444	C119					1.444		既有村道		祥光村出点至柿树贡
119	水口镇	村道	C120	樟崎线	0	2.512	肥靴丘	崎坪	2.512				2.512			2.512	C120					2.512		既有村道		肥靴丘至崎坪
120	汤头乡	村道	C121	洋新线	0	0.403	洋面	新都路	0.403				0.403			0.403	C121					0.403		既有村道		洋面至新都路
121	水口镇	村道	C122	赤岱线	0	1.685	赤石口	岱仙瀑布	1.685				1.685			1.685	C122					1.685		既有村道		赤石口至岱仙瀑布
122	汤头乡	村道	C123	赤后线	0	0.768	赤土寨格头	后林室	0.768				0.768			0.768	C123					0.768		既有村道		赤土寨格头至后林室
123	赤水镇	村道	C124	东东线	0	2.873	东里村	东溪	2.873				2.873			2.873	新增道路、 CY11、CC02					2.873		规划村道、 既有村道	相邻自然村、	村道延伸，通自然村、

德化县村道路线方案规划表

序号	所属乡镇	路线规划信息														路线现状信息						规划分类	规划原则	备注		
		行政等级	路线编码	路线名称	起点	终点	起点名称	终点名称	里程	规划技术等级				共线情况		不含重复里程小计	原路线编码	技术等级								
					桩号	桩号				一级	二级	三级	四级	共线里程	重复路线编码			一级	二级	三级	四级				等外	断头
124	赤水镇	村道	C125	陈后线	0	0.757	陈厝山	后坡	0.757				0.757			0.757	CZ98					0.757		既有村道		陈厝山至后坡
125	盖德镇	村道	C126	老柴线	0	0.775	老人学校	柴桥头	0.775				0.775			0.775	CZ46					0.775		既有村道		老人学校至柴桥头
126	汤头乡	村道	C127	洋彭线	0	0.900	洋尾昭公坡	彭园	0.900				0.900			0.900	C127				0.900			既有村道		洋尾昭公坡至彭园
127	桂阳乡	村道	C128	涌南线	0	1.661	涌溪	南山坑	1.661				1.661			1.661	C128				1.661			既有村道		涌溪至南山坑
128	桂阳乡	村道	C129	桂前线	0	0.347	桂阳村	官厅洋	0.347				0.347			0.347	C129				0.347			既有村道		桂阳村至官厅洋
129	桂阳乡	村道	C130	彭永线	0	2.940	彭坑村	永邱村	2.940				2.940			2.940	C130				2.940			既有村道		彭坑村至永邱村
130	汤头乡	村道	C131	上西线	0	0.953	上岭坪格	西坑	0.953				0.953			0.953	C131				0.953			既有村道		上岭坪格至西坑
131	桂阳乡	村道	C132	王下线	0	2.788	王春村	下地洋	2.788				2.788			2.788	C132、新增道路				1.604	1.184		既有村道、规划村道	节点	村道延伸，通水库
132	美湖镇	村道	C133	田田线	0	1.209	田仔头宫	田仔头格	1.209				1.209			1.209	C133				1.209			既有村道		田仔头宫至田仔头格
133	龙门滩镇	村道	C134	石上线	0	3.502	石梯岭	上库	3.502				3.502			3.502	新增道路				3.502			规划村道	相邻自然村	石梯岭至上库
134	桂阳乡	村道	C135	梓南线	0	0.749	梓溪	南山湖	0.749				0.749			0.749	C135				0.749			既有村道		梓溪至南山湖
135	浔中镇	村道	C136	坑岔线	0	0.397	坑内	岔路口	0.397				0.397			0.397	CZ04				0.397			既有村道		坑内至岔路口
136	浔中镇	村道	C137	水岔线	0	0.216	水库旁	岔路口	0.216				0.216			0.216	CZ05				0.216			既有村道		水库旁至岔路口
137	汤头乡	村道	C138	福吉线	0	2.108	福山村	吉山	2.108				2.108			2.108	CK86、C138、新增道路				2.108			既有村道、规划村道	相邻自然村	福山村至吉山
138	美湖镇	村道	C139	阳矿线	0	3.011	阳山村	阳山铁矿	3.011				3.011			3.011	C139				3.011			既有村道		阳山村至阳山铁矿
139	美湖镇	村道	C140	上宽线	0	0.406	上头洋	宽坡	0.406				0.406			0.406	C140				0.406			既有村道		上头洋至宽坡
140	雷峰镇	村道	C141	深官线	0	4.596	深海格	官坑	4.596				4.596			4.596	C141				4.596			既有村道		深海格至官坑
141	浔中镇	村道	C142	世唐线	0	3.301	世科入点	石鼓	3.301				3.301			3.301	C142				3.301			既有村道		世科入点至石鼓
142	浔中镇	村道	C143	土世线	0	1.127	臻峰厂桥头	土坂电厂	1.127				1.127			1.127	C143				1.127			既有村道		臻峰厂桥头至土坂电厂
143	美湖镇	村道	C144	松梨线	0	1.261	松柏坪	梨坑	1.261				1.261			1.261	C144				1.261			既有村道		松柏坪至梨坑
144	美湖镇	村道	C145	松石线	0	0.530	松柏坪	石马格	0.530				0.530			0.530	C145				0.530			既有村道		松柏坪至石马格
145	美湖镇	村道	C146	洋坑线	0	1.060	洋坑村	洋坑	1.060				1.060			1.060	新增道路、C146				1.060			规划村道、既有村道	相邻自然村	村道延伸
146	美湖镇	村道	C147	双歧线	0	0.543	双格头	歧头仑	0.543				0.543			0.543	C147				0.543			既有村道		双格头至歧头仑
147	水口镇	村道	C148	赤赤线	0	0.402	石牛山景区售票处	停车场	0.402				0.402			0.402	C148				0.402			既有村道		石牛山景区售票处至停车场
148	美湖镇	村道	C149	双天线	0	0.294	双格头	天湖坪	0.294				0.294			0.294	C149				0.294			既有村道		双格头至天湖坪
149	龙浔镇	村道	C150	高大线	0	1.068	高阳小学	大坪格	1.068				1.068			1.068	C150、新增道路				1.068			既有村道、规划村道	节点	村道延伸，连接滑翔伞基地
150	美湖镇	村道	C151	奕建线	0	0.281	奕文	建设	0.281				0.281			0.281	CZ08				0.281			既有村道		奕文至建设
151	盖德镇	村道	C152	大黑线	0	0.438	大湾格	黑鸡场	0.438				0.438			0.438	CZ12				0.438			既有村道		大湾格至黑鸡场
152	美湖镇	村道	C153	甘双线	0	0.546	甘蔗园	双里格坪	0.546				0.546			0.546	C153				0.546			既有村道		甘蔗园至双里格坪
153	美湖镇	村道	C154	后松线	0	0.333	后姑婆	松柏苍	0.333				0.333			0.333	C154				0.333			既有村道		后姑婆至松柏苍
154	桂阳乡	村道	C155	新悬线	0	0.613	新村	悬索桥	0.613				0.613			0.613	C155				0.613			既有村道		新村至悬索桥

德化县村道路线方案规划表

序号	所属乡镇	路线规划信息													路线现状信息						规划分类	规划原则	备注				
		行政等级	路线编码	路线名称	起点	终点	起点名称	终点名称	里程	规划技术等级				共线情况		不含重复里程小计	原路线编码	技术等级									
					桩号	桩号				一级	二级	三级	四级	共线里程	重复路线编码			一级	二级	三级				四级	等外	断头	
155	桂阳乡	村道	C156	东大线	0	2.321	东洋宅	大坝	2.321				2.321			2.321	C156						2.321		既有村道		东洋宅至大坝
156	桂阳乡	村道	C157	洋牛线	0	2.423	洋山格	牛车坪	2.423				2.423			2.423	C157						2.423		既有村道		洋山格至牛车坪
157	美湖镇	村道	C158	金德线	0	0.371	金星	德良	0.371				0.371			0.371	CZ14						0.371		既有村道		金星至德良
158	桂阳乡	村道	C159	后洋线	0	2.202	后寮	洋面	2.202				2.202			2.202	C159						2.202		既有村道		后寮至洋面
159	桂阳乡	村道	C160	下梓线	0	3.205	下陇	梓溪电站	3.205				3.205			3.205	C160						3.205		既有村道		下陇至梓溪电站
160	上涌镇	村道	C161	菜打线	0	0.689	菜坑垵	打钟格	0.689				0.689			0.689	CZ62						0.689		既有村道		菜坑垵至打钟格
161	三班镇	村道	C162	梅大线	0	0.361	梅岭	大山顶	0.361				0.361			0.361	CZ70						0.361		既有村道		梅岭至大山顶
162	桂阳乡	村道	C163	东上线	0	2.171	东灶坵	上山	2.171				2.171			2.171	C163						2.171		既有村道		东灶坵至上山
163	三班镇	村道	C164	梅大线	0	0.399	梅岭	大山下	0.399				0.399			0.399	CZ71						0.399		既有村道		梅岭至大山下
164	桂阳乡	村道	C165	东深线	0	1.674	东边厝	深秋坵	1.674				1.674			1.674	C165						1.674		既有村道		东边厝至深秋坵
165	桂阳乡	村道	C166	陈黄线	0	2.428	陈溪	黄村里	2.428				2.428			2.428	C166						2.428		既有村道		陈溪至黄村里
166	汤头乡	村道	C167	马岭线	0	6.124	黄山岐	汤安	6.124				6.124			6.124	C167					5.521	0.603		既有村道		黄山岐至汤安
167	龙门滩镇	村道	C168	朱林线	0	2.378	朱地村	林地	2.378				2.378			2.378	新增道路						2.378		规划村道	节点	通油茶林
168	三班镇	村道	C169	南大线	0	0.299	南边桥	大墩	0.299				0.299			0.299	CZ74						0.299		既有村道		南边桥至大墩
169	龙门滩镇	村道	C170	白赤线	0	1.394	白石	赤皮廖	1.394				1.394			1.394	CZ77						1.394		既有村道		白石至赤皮廖
170	南埕镇	村道	C171	梓水线	0	2.879	下尾洋	东固水库	2.879				2.879			2.879	新增道路						2.879		规划村道	节点	通东固水库
171	南埕镇	村道	C172	梓西线	0	1.487	西山岭	铜罗坪	1.487				1.487			1.487	新增道路						1.487		规划村道	节点	防火应急通道
172	国宝乡	村道	C173	火溪线	0	0.568	火烧桥	溪口	0.568				0.568			0.568	C173						0.568		既有村道		火烧桥至溪口
173	美湖镇	村道	C174	水松线	0	1.206	松柏洋	水腔口	1.206				1.206			1.206	C174						1.206		既有村道		松柏洋至水腔口
174	美湖镇	村道	C175	青松线	0	0.208	松坪入点	松坪出点	0.208				0.208			0.208	C175						0.208		既有村道		松坪入点至松坪出点
175	龙门滩镇	村道	C176	冷洞线	0	1.386	冷水坑	洞口	1.386				1.386			1.386	CZ82						1.386		既有村道		冷水坑至洞口
176	葛坑镇	村道	C177	前后线	0	0.702	前洋	后洋	0.702				0.702			0.702	C486、Y064						0.702		既有村道、规划村道		前洋至后洋
177	美湖镇	村道	C178	四茶线	0	0.422	四周坵	茶周	0.422				0.422			0.422	C178						0.422		既有村道		四周坵至茶周
178	美湖镇	村道	C179	美水线	0	0.361	美湖	水池垄	0.361				0.361			0.361	C179						0.361		既有村道		美湖至水池垄
179	杨梅乡	村道	C180	下下线	0	2.403	下百叶	下坂	2.403				2.403			2.403	C180						2.403		既有村道		下百叶至下坂
180	南埕镇	村道	C181	中外线	0	0.620	中坂	外洋	0.620				0.620			0.620	新增道路						0.620		规划村道	相邻自然村	通自然村
181	杨梅乡	村道	C182	桥南线	0	0.371	桥头	南荣	0.371				0.371			0.371	C182						0.371		既有村道		桥头至南荣
182	杨梅乡	村道	C183	溪青线	0	2.845	溪坪	青云寺	2.845				2.845			2.845	C183					0.898	1.947		既有村道		溪坪至青云寺
183	杨梅乡	村道	C184	大大线	0	1.493	大坪洋	大坪洋后点	1.493				1.493			1.493	C184						1.493		既有村道		大坪洋至大坪洋后点
184	南埕镇	村道	C185	西溪线	0	1.740	西山村	溪美村	1.740				1.740			1.740	新增道路						1.740		规划村道	节点	通规划高速互通
185	美湖镇	村道	C186	山山线	0	0.303	山室	山斗	0.303				0.303			0.303	C186						0.303		既有村道		山室至山斗

德化县村道路线方案规划表

序号	所属乡镇	路线规划信息											路线现状信息						规划分类	规划原则	备注					
		行政等级	路线编码	路线名称	起点	终点	起点名称	终点名称	里程	规划技术等级				共线情况		不含重复里程小计	原路线编码	技术等级								
					桩号	桩号				一级	二级	三级	四级	共线里程	重复路线编码			一级				二级	三级	四级	等外	断头
186	葛坑镇	村道	C187	前客线	0	0.371	邱村前洋	客雀亭	0.371				0.371			0.371	新增道路					0.371		规划村道		邱村前洋至客雀亭
187	美湖镇	村道	C188	佛田线	0	0.529	佛墓乾	田乾	0.529				0.529			0.529	C188					0.529		既有村道		佛墓乾至田乾
188	美湖镇	村道	C189	下内线	0	0.528	下井坡	内坡	0.528				0.528			0.528	C189					0.528		既有村道		下井坡至内坡
189	美湖镇	村道	C190	后溪线	0	0.551	后面乾	溪尾墩	0.551				0.551			0.551	C190					0.551		既有村道		后面乾至溪尾墩
190	美湖镇	村道	C191	西水线	0	0.413	西边桥	水尾	0.413				0.413			0.413	C191					0.413		既有村道		西边桥至水尾
191	美湖镇	村道	C192	厚花线	0	0.305	厚层	花垄	0.305				0.305			0.305	C192					0.305		既有村道		厚层至花垄
192	美湖镇	村道	C193	双水线	0	0.560	双溪涧	水尾	0.560				0.560			0.560	C193					0.560		既有村道		双溪涧至水尾
193	美湖镇	村道	C194	虎陈线	0	2.177	虎秀格	陈坑坂	2.177				2.177			2.177	C194					2.177		既有村道		虎秀格至陈坑坂
194	南埕镇	村道	C195	下连线	0	2.161	下连山	连梓线	2.161				2.161			2.161	新增道路					2.161		规划村道	相邻自然村	通自然村
195	美湖镇	村道	C196	草龙线	0	0.503	草坂	龙丘格	0.503				0.503			0.503	C196					0.503		既有村道		草坂至龙丘格
196	美湖镇	村道	C198	上上线	0	0.475	上田入点	上田出点	0.475				0.475			0.475	C198					0.475		既有村道		上田入点至上田出点
197	南埕镇	村道	C199	苦苦线	0	0.265	苦坑口	苦坑祖厝	0.265				0.265			0.265	新增道路					0.265		规划村道	节点	通祖厝
198	美湖镇	村道	C200	德霞线	0	0.385	德坂洋	霞仔坂	0.385				0.385			0.385	新增道路					0.385		规划村道		德坂洋至霞仔坂
199	雷峰镇	村道	C201	长赤线	0	1.062	长基村	赤坑	1.062				1.062			1.062	新增道路					1.062		规划村道	节点	通油茶经济林
200	美湖镇	村道	C202	洋松线	0	0.661	洋坑	松柏坪	0.661				0.661			0.661	C202					0.661		既有村道		洋坑至松柏坪
201	三班镇	村道	C203	锦岩线	0	0.684	锦山	草安	0.684				0.684			0.684	C203					0.684		既有村道		锦山至草安
202	美湖镇	村道	C204	草虎线	0	0.379	草坂格	虎丘	0.379				0.379			0.379	C204					0.379		既有村道		草坂格至虎丘
203	美湖镇	村道	C205	小洪线	0	1.290	小湖	洪底	1.290				1.290			1.290	C205					1.290		既有村道		小湖至洪底
204	美湖镇	村道	C206	水安线	0	2.597	水尾	安照仔	2.597				2.597			2.597	C206					2.597		既有村道		水尾至安照仔
205	美湖镇	村道	C207	桥岩线	0	2.422	桥兜	岩头	2.422				2.422			2.422	C207					2.422		既有村道		桥兜至岩头
206	美湖镇	村道	C208	上马线	0	1.061	上田	马鼻	1.061				1.061			1.061	C208					1.061		既有村道		上田至马鼻
207	美湖镇	村道	C209	选斜线	0	1.590	选矿厂	斜山	1.590				1.590			1.590	C209					1.590		既有村道		选矿厂至斜山
208	美湖镇	村道	C210	阳吃线	0	5.856	阳山村	吃菜格	5.856				5.856			5.856	C210					3.365	2.491	既有村道		阳山村至吃菜格
209	美湖镇	村道	C212	阳新线	0	0.775	阳山	新田	0.775				0.775			0.775	C212					0.775		既有村道		阳山至新田
210	美湖镇	村道	C213	阳安线	0	0.835	阳山	安石坑	0.835				0.835			0.835	C213					0.835		既有村道		阳山至安石坑
211	美湖镇	村道	C214	省大线	0	2.009	阳山铁矿	济阳	2.009				2.009			2.009	C214					2.009		既有村道		阳山铁矿至济阳
212	美湖镇	村道	C215	水南线	0	2.271	水井格	南钟坑	2.271				2.271			2.271	C215					2.271		既有村道		水井格至南钟坑
213	雷峰镇	村道	C216	枫溪线	0	1.595	枫坂	溪美宫	1.595				1.595			1.595	新增道路					1.595		规划村道	相邻自然村	村道延伸, 通寺庙
214	汤头乡	村道	C217	青石线	0	0.249	青格兰	石洞坑	0.249				0.249			0.249	新增道路					0.249		规划村道	节点	通竹林
215	春美乡	村道	C218	陈后线	0	1.705	陈庄	后格	1.705				1.705			1.705	C218					1.705		既有村道		陈庄至后格
216	春美乡	村道	C219	梁虎线	0	0.623	梁乾桥	乌石坂	0.623				0.623			0.623	C219					0.623		既有村道		梁乾桥至乌石坂

德化县村道路线方案规划表

序号	所属乡镇	路线规划信息											路线现状信息						规划分类	规划原则	备注						
		行政等级	路线编码	路线名称	起点	终点	起点名称	终点名称	里程	规划技术等级				共线情况		不含重复里程小计	原路线编码	技术等级									
					桩号	桩号				一级	二级	三级	四级	共线里程	重复路线编码			一级				二级	三级	四级	等外	断头	
217	春美乡	村道	C220	吉蛇线	0	2.034	吉垅格	蛇坑头	2.034				2.034			2.034	C220				2.034			既有村道		吉垅格至蛇坑头	
218	美湖镇	村道	C221	灰后线	0	0.352	灰土墓	后苦垅	0.352				0.352			0.352	C221					0.352			既有村道		灰土墓至后苦垅
219	春美乡	村道	C223	双正线	0	1.593	杉树格	正乾	1.593				1.593			1.593	C223				1.593			既有村道		杉树格至正乾	
220	春美乡	村道	C225	尤下线	0	8.635	尤床	下阁台	8.635				8.635			8.635	C225				8.635			既有村道		尤床至下阁台	
221	美湖镇	村道	C226	桥水线	0	1.195	桥头	水尾	1.195				1.195			1.195	C226					1.195			既有村道		桥头至水尾
222	春美乡	村道	C227	尤半线	0	3.626	尤床	半山	3.626				3.626			3.626	C227				1.731	1.895			既有村道		尤床至半山
223	春美乡	村道	C228	尤洪线	0	5.994	尤床	洪崎坂	5.994				5.994			5.994	C228				2.337	3.657			既有村道		尤床至洪崎坂
224	春美乡	村道	C229	尤产线	0	0.933	尤床	产坂	0.933				0.933			0.933	C229				0.933				既有村道		尤床至产坂
225	雷峰镇	村道	C230	德枫线	0	0.878	德水桥	枫乾	0.878				0.878			0.878	新增道路					0.878			规划村道	相邻自然村	高速施工便道, 通自然村
226	春美乡	村道	C231	甲横线	0	1.165	甲公墓	横厂	1.165				1.165			1.165	C231					1.165			既有村道		甲公墓至横厂
227	雷峰镇	村道	C232	国西线	0	0.303	国道355	西姑坪	0.303				0.303			0.303	新增道路					0.303			规划村道	相邻自然村	通自然村
228	春美乡	村道	C233	十东线	0	1.136	十八格	东瓜垅	1.136				1.136			1.136	C233				1.136				既有村道		十八格至东瓜垅
229	春美乡	村道	C234	省席线	0	1.593	春美	席草段	1.593				1.593			1.593	C234				1.593				既有村道		春美至席草段
230	春美乡	村道	C235	布灰线	0	1.966	布湖岭入点	灰坑	1.966				1.966			1.966	C235				1.966				既有村道		布湖岭入点至灰坑
231	雷峰镇	村道	C236	国雷线	0	0.363	国道355	雷峰村	0.363				0.363			0.363	新增道路					0.363			规划村道	相邻自然村	通镇区
232	春美乡	村道	C237	割水线	0	1.545	割竹尾入点	水尾	1.545				1.545			1.545	C237				1.545				既有村道		割竹尾入点至水尾
233	春美乡	村道	C238	省草线	0	1.170	春美	草洋	1.170				1.170			1.170	C238				1.170				既有村道		春美至草洋
234	三班镇	村道	C239	溪黄线	0	2.333	溪口	黄狮坑	2.333				2.333			2.333	C239、新增道路				1.572	0.760			既有村道、规划村道	节点	通农业产业点
235	三班镇	村道	C241	内外线	0	1.775	内洋	外洋	1.775				1.775			1.775	C241				1.775				既有村道		内洋至外洋
236	三班镇	村道	C242	岭内线	0	2.119	岭头村	内洋	2.119				2.119			2.119	C242				2.119				既有村道		岭头村至内洋
237	三班镇	村道	C243	龙蔡线	0	2.324	蔡径	龙屈	2.324				2.324			2.324	C243				2.324				既有村道		蔡径至龙屈
238	三班镇	村道	C244	大泗线	0	1.680	大兴岭头	泗滨	1.680				1.680			1.680	C244				1.680				既有村道		大兴岭头至泗滨
239	三班镇	村道	C245	泗东线	0	1.169	东山	泗滨	1.169				1.169			1.169	C245				1.169				既有村道		东山至泗滨
240	龙浔镇	村道	C246	高长线	0	4.345	高阳入点	长林	4.345				4.345			4.345	C246				4.345				既有村道		高阳入点至长林
241	龙浔镇	村道	C247	高铺线	0	3.390	高阳	铺仔	3.390				3.390			3.390	C247				3.390				既有村道		高阳至铺仔
242	龙浔镇	村道	C248	高大线	0	2.364	高阳	大坪格	2.364				2.364			2.364	C248				2.364				既有村道		高阳至大坪格
243	浔中镇	村道	C249	仙境线	0	6.968	仙境村	暗坑	6.968				6.968			6.968	C249				6.968				既有村道		仙境村至暗坑
244	盖德镇	村道	C250	上青线	0	1.922	上坑	青林寨	1.922				1.922			1.922	C250				1.269	0.653			既有村道		上坑至青林寨
245	盖德镇	村道	C251	三金线	0	5.540	三福	金液洞	5.540				5.540			5.540	C251				5.540				既有村道		三福至金液洞
246	浔中镇	村道	C252	石鸡线	0	0.836	石山	鸡母庄	0.836				0.836			0.836	C252				0.836				既有村道		石山至鸡母庄
247	盖德镇	村道	C253	坂义线	0	0.834	坂尾	义林	0.834				0.834			0.834	C253				0.834				既有村道		坂尾至义林

德化县村道路线方案规划表

序号	所属乡镇	路线规划信息											路线现状信息						规划分类	规划原则	备注						
		行政等级	路线编码	路线名称	起点	终点	起点名称	终点名称	里程	规划技术等级				共线情况		不含重复里程小计	原路线编码	技术等级									
					桩号	桩号				一级	二级	三级	四级	共线里程	重复路线编码			一级				二级	三级	四级	等外	断头	
248	汤头乡	村道	C255	洋鸭线	0	3.855	洋公垵	鸭乾	3.855				3.855			3.855	C255				2.267	1.588		既有村道		洋公垵至鸭乾	
249	盖德镇	村道	C256	上上线	0	1.411	上地	上洋	1.411				1.411			1.411	C256				1.411				既有村道		上地至上洋
250	盖德镇	村道	C257	上苦线	0	1.763	上地	苦坑仔	1.763				1.763			1.763	C257				1.763				既有村道		上地至苦坑仔
251	盖德镇	村道	C258	花岭线	0	1.024	花桥	岭头	1.024				1.024			1.024	C258				1.024				既有村道		花桥至岭头
252	盖德镇	村道	C259	上外线	0	0.731	上坑村	外洋	0.731				0.731			0.731	C259				0.731				既有村道		上坑村至外洋
253	盖德镇	村道	C260	上下线	0	1.985	上坑村	下坑村	1.985				1.985			1.985	C260、C855 新增道路				0.639	1.346		既有村道、 规划村道	相邻自然村	采纳，通自然村	
254	上涌镇	村道	C261	桂鸡线	0	2.308	虎头	鸡髻安	2.308				2.308			2.308	C261				2.308				既有村道		虎头至鸡髻安
255	上涌镇	村道	C262	桂桂线	0	1.666	桂格	桂坑林	1.666				1.666			1.666	C262				1.666				既有村道		桂格至桂坑林
256	上涌镇	村道	C263	桂鸿线	0	2.334	鸿坑入点	鸿坑	2.334				2.334			2.334	C263				2.334				既有村道		鸿坑入点至鸿坑
257	上涌镇	村道	C264	东除线	0	0.765	东山	除鸟垵	0.765				0.765			0.765	C264				0.765				既有村道		东山至除鸟垵
258	上涌镇	村道	C265	桂桂线	0	0.695	桂林	桂林后	0.695				0.695			0.695	C265					0.695			既有村道		桂林至桂林后
259	上涌镇	村道	C266	中黄线	0	2.355	中洋	琼溪黄山	2.355				2.355			2.355	C266				2.355				既有村道		中洋至琼溪黄山
260	上涌镇	村道	C267	上水线	0	1.875	上涌村	水尾	1.875				1.875			1.875	C267				1.875				既有村道		上涌村至水尾
261	上涌镇	村道	C268	西卢线	0	1.651	西溪	卢底	1.651				1.651			1.651	C268				1.651				既有村道		西溪至卢底
262	上涌镇	村道	C269	石石线	0	1.815	石门头	石场	1.815				1.815			1.815	C269				1.815				既有村道		石门头至石场
263	雷峰镇	村道	C270	风相线	0	0.507	凤尾锥	柑桶厂	0.507				0.507			0.507	新增道路					0.507			规划村道	节点	通油茶林
264	上涌镇	村道	C272	曾党线	0	3.217	曾坂	党洋	3.217				3.217			3.217	C272				3.217				既有村道		曾坂至党洋
265	盖德镇	村道	C273	大西线	0	1.211	大弯格	西环	1.211				1.211			1.211	C273				1.211				既有村道		大弯格至西环
266	上涌镇	村道	C274	后东线	0	3.592	后宅	东溪	3.592				3.592			3.592	C274				3.592				既有村道		后宅至东溪
267	盖德镇	村道	C275	大山线	0	1.324	大山格	山湖	1.324				1.324			1.324	C275				1.324				既有村道		大山格至山湖
268	上涌镇	村道	C276	下连线	0	1.534	下涌	连坑	1.534				1.534			1.534	C276					1.534			既有村道		下涌至连坑
269	上涌镇	村道	C277	传二线	0	0.549	传豪	二组	0.549				0.549			0.549	C277				0.549				既有村道		传豪至二组
270	上涌镇	村道	C278	下班线	0	1.357	下涌村	班溪湾	1.357				1.357			1.357	C278				0.771	0.586			既有村道		下涌村至班溪湾
271	上涌镇	村道	C279	下洋线	0	0.612	下涌入点	洋尾	0.612				0.612			0.612	C279				0.161	0.451			既有村道		下涌入点至洋尾
272	上涌镇	村道	C280	下洋线	0	0.941	下涌	洋头	0.941				0.941			0.941	C280				0.941				既有村道		下涌至洋头
273	上涌镇	村道	C281	传刘线	0	2.974	传豪	刘坑出点	2.974				2.974			2.974	C281				2.974				既有村道		传豪至刘坑出点
274	上涌镇	村道	C282	下北线	0	3.285	下涌村	北洋	3.285				3.285			3.285	C282				1.648	1.636			既有村道		下涌村至北洋
275	南埕镇	村道	C283	望陈线	0	2.265	望洋	陈八村	2.265				2.265			2.265	C283					2.265			既有村道		望洋至陈八村
276	南埕镇	村道	C284	望野线	0	2.588	望洋	野猪安	2.588				2.588			2.588	C284				0.847	1.741			既有村道		望洋至野猪安
277	南埕镇	村道	C285	望坑线	0	3.523	望洋	坑尾	3.523				3.523			3.523	C285					3.523			既有村道		望洋至坑尾
278	南埕镇	村道	C286	望汤线	0	2.700	望洋	汤洋	2.700				2.700			2.700	C286				2.700				既有村道		望洋至汤洋

德化县村道路线方案规划表

序号	所属乡镇	路线规划信息											路线现状信息						规划分类	规划原则	备注						
		行政等级	路线编码	路线名称	起点	终点	起点名称	终点名称	里程	规划技术等级				共线情况		不含重复里程小计	原路线编码	技术等级									
					桩号	桩号				一级	二级	三级	四级	共线里程	重复路线编码			一级				二级	三级	四级	等外	断头	
279	南埕镇	村道	C287	梓西线	0	1.996	梓安	西山岭	1.996				1.996			1.996	C287				1.096	0.900		既有村道		梓安至西山岭	
280	南埕镇	村道	C288	梓水线	0	1.287	梓安	水尾	1.287				1.287			1.287	C288					1.287			既有村道		梓安至水尾
281	南埕镇	村道	C289	苦上线	0	2.700	苦格	上坂	2.700				2.700			2.700	C289				0.464	2.236		既有村道		苦格至上坂	
282	南埕镇	村道	C290	连下线	0	1.813	连山	下连山	1.813				1.813			1.813	C290				1.813			既有村道		连山至下连山	
283	南埕镇	村道	C291	连四线	0	0.742	连山	四中	0.742				0.742			0.742	C291				0.742			既有村道		连山至四中	
284	南埕镇	村道	C292	连一线	0	1.596	连山	碣仔头	1.596				1.596			1.596	C292				1.596			既有村道		连山至碣仔头	
285	南埕镇	村道	C293	连连线	0	1.192	连山	陈八村	1.192				1.192			1.192	C293					1.192			既有村道		连山至陈八村
286	南埕镇	村道	C294	蟠飞线	0	5.155	蟠龙	飞坪	5.155				5.155			5.155	C294				2.368	2.787		既有村道		蟠龙至飞坪	
287	南埕镇	村道	C296	劳崎线	0	6.542	劳里格	崎坪山	6.542				6.542			6.542	C296				1.074	5.468		既有村道		劳里格至崎坪山	
288	南埕镇	村道	C297	劳下线	0	0.761	劳里格入点	下洋	0.761				0.761			0.761	C297				0.761			既有村道		劳里格入点至下洋	
289	南埕镇	村道	C298	劳龟线	0	3.153	劳里格入点	龟洋	3.153				3.153			3.153	C298				1.951	1.202		既有村道		劳里格入点至龟洋	
290	水口镇	村道	C299	白双线	0	0.704	村场村白马埕	双坑	0.704				0.704			0.704	新增道路					0.704			规划村道	相邻自然村	通双坑自然村
291	水口镇	村道	C300	寨红线	0	1.005	寨里	红军洞	1.005				1.005			1.005	新增道路					1.005			规划村道	节点	通红军洞
292	南埕镇	村道	C301	南青线	0	1.184	南埕	青安	1.184				1.184			1.184	C301				1.184			既有村道		南埕至青安	
293	南埕镇	村道	C302	南苦线	0	1.572	南埕	苦坑	1.572				1.572			1.572	C302				1.572			既有村道		南埕至苦坑	
294	南埕镇	村道	C303	南大线	0	0.683	南埕	大南埕	0.683				0.683			0.683	C303				0.683			既有村道		南埕至大南埕	
295	南埕镇	村道	C304	黑中线	0	8.918	黑来	中林	8.918				8.918			8.918	C304				8.918			既有村道		黑来至中林	
296	南埕镇	村道	C305	南扶线	0	1.669	南埕	扶枫安	1.669				1.669			1.669	C305				1.669			既有村道		南埕至扶枫安	
297	水口镇	村道	C306	承榜线	0	3.502	承泽村	榜上村	3.502				3.502			3.502	CJ76、新增道路、CZ13					3.502			既有村道、规划村道	相邻自然村	建制村互联，防火路
298	南埕镇	村道	C307	枣行线	0	13.197	枣坑下桥入点	行头	13.197				13.197			13.197	C307				6.667	6.530		既有村道		枣坑下桥入点至行头	
299	葛坑镇	村道	C308	吉饞线	0	3.247	吉山	饞头山	3.247				3.247			3.247	C308					3.247			既有村道		吉山至饞头山
300	南埕镇	村道	C309	西路线	0	3.659	西山	路白	3.659				3.659			3.659	C309				3.659			既有村道		西山至路白	
301	南埕镇	村道	C310	深五线	0	1.761	深海格	五丘垵	1.761				1.761			1.761	C310				1.761			既有村道		深海格至五丘垵	
302	南埕镇	村道	C312	前大线	0	1.223	前锋入点	大山兜	1.223				1.223			1.223	C312				1.223			既有村道		前锋入点至大山兜	
303	南埕镇	村道	C313	双割线	0	3.067	双头垵	割云	3.067				3.067			3.067	C313				3.067			既有村道		双头垵至割云	
304	南埕镇	村道	C314	小高线	0	3.574	高际宫	小岭	3.574				3.574			3.574	C314				1.802	1.771		既有村道		高际宫至小岭	
305	南埕镇	村道	C315	风内线	0	0.929	风格	内洋	0.929				0.929			0.929	C315				0.433	0.496		既有村道		风格至内洋	
306	南埕镇	村道	C316	深东线	0	1.350	深海格	东风水库	1.350				1.350			1.350	C316				1.350			既有村道		深海格至东风水库	
307	南埕镇	村道	C317	洋大线	0	2.182	洋麻格	大湖	2.182				2.182			2.182	C317				1.974	0.209		既有村道		洋麻格至大湖	
308	南埕镇	村道	C318	后大线	0	1.147	后垵	大路边	1.147				1.147			1.147	C318				1.147			既有村道		后垵至大路边	
309	南埕镇	村道	C319	高双线	0	0.853	高际	双沟林	0.853				0.853			0.853	C319				0.853			既有村道		高际至双沟林	

德化县村道路线方案规划表

序号	所属乡镇	路线规划信息											路线现状信息						规划分类	规划原则	备注						
		行政等级	路线编码	路线名称	起点	终点	起点名称	终点名称	里程	规划技术等级				共线情况		不含重复里程小计	原路线编码	技术等级									
					桩号	桩号				一级	二级	三级	四级	共线里程	重复路线编码			一级				二级	三级	四级	等外	断头	
310	南埕镇	村道	C320	塔内线	0	3.708	塔兜村	内寮	3.708				3.708			3.708	C320				3.708			既有村道		塔兜村至内寮	
311	南埕镇	村道	C321	皇举线	0	0.936	皇帝港	举口	0.936				0.936			0.936	C321					0.936			既有村道		皇帝港至举口
312	南埕镇	村道	C322	湖塔线	0	0.658	湖尾入点	塔兜	0.658				0.658			0.658	C322				0.658			既有村道		湖尾入点至塔兜	
313	南埕镇	村道	C323	卓坑线	0	2.252	卓村	坑头	2.252				2.252			2.252	C323					2.252			既有村道		卓村至坑头
314	南埕镇	村道	C324	湖割线	0	2.805	割云	湖尾	2.805				2.805			2.805	C313、C324				2.805			既有村道		割云至湖尾	
315	汤头乡	村道	C325	汤垅线	0	3.698	汤头	垅头	3.698				3.698			3.698	C325				3.698			既有村道		汤头至垅头	
316	汤头乡	村道	C326	赤湖线	0	3.640	赤土寨	湖坪	3.640				3.640			3.640	C326					3.640			既有村道		赤土寨至湖坪
317	汤头乡	村道	C327	汤彭线	0	4.099	汤头	彭圆	4.099				4.099			4.099	C327				4.099			既有村道		汤头至彭圆	
318	汤头乡	村道	C328	汤饭线	0	3.626	饭桶安	饭桶安	3.626				3.626			3.626	C328				3.222	0.404		既有村道		饭桶安至饭桶安	
319	汤头乡	村道	C329	岭七线	0	2.760	岭脚	七町湖	2.760				2.760			2.760	C329				2.760			既有村道		岭脚至七町湖	
320	汤头乡	村道	C330	格尾线	0	7.981	格中	尾安	7.981				7.981			7.981	C330				4.843	3.139		既有村道		格中至尾安	
321	汤头乡	村道	C331	圆加线	0	3.729	圆仑格	加洋格	3.729				3.729			3.729	C331					3.729			既有村道		圆仑格至加洋格
322	汤头乡	村道	C332	圆下线	0	1.803	圆仑格	下洋坂	1.803				1.803			1.803	C332				1.803			既有村道		圆仑格至下洋坂	
323	汤头乡	村道	C335	赤草线	0	3.486	草坑垅	赤垅口	3.486				3.486			3.486	C335				3.486			既有村道		草坑垅至赤垅口	
324	汤头乡	村道	C336	格吃线	0	0.792	格丘仔	吃水安	0.792				0.792			0.792	C336					0.792			既有村道		格丘仔至吃水安
325	大铭乡	村道	C337	上龙线	0	4.465	上徐	龙潭	4.465				4.465			4.465	C337					4.465			既有村道		上徐至龙潭
326	汤头乡	村道	C338	格湖线	0	1.873	格中村	青坑坂	1.873				1.873			1.873	C338				1.873			既有村道		格中村至青坑坂	
327	汤头乡	村道	C339	东富线	0	2.172	下富车	灰墓洋	2.172				2.172			2.172	C339					2.172			既有村道		下富车至灰墓洋
328	龙门滩镇	村道	C340	省县线	0	0.599	省道310	县道397	0.599				0.599			0.599	S310				0.599			规划村道	节点	省道310至县道397	
329	大铭乡	村道	C341	土不线	0	1.027	土垅旋	不者	1.027				1.027			1.027	C341				1.027			既有村道		土垅旋至不者	
330	盖德镇	村道	C342	山大线	0	1.915	山坪	大溪	1.915				1.915			1.915	C342					1.915			既有村道		山坪至大溪
331	盖德镇	村道	C343	大柴线	0	1.429	大弯	柴坑格	1.429				1.429			1.429	C343				1.429			既有村道		大弯至柴坑格	
332	汤头乡	村道	C344	清湖线	0	2.002	清坑坂	湖仔	2.002				2.002			2.002	C344				2.002			既有村道		清坑坂至湖仔	
333	三班镇	村道	C346	肖马线	0	1.245	肖田	马路格	1.245				1.245			1.245	C346				1.245			既有村道		肖田至马路格	
334	汤头乡	村道	C347	汤黄线	0	4.423	汤安	黄德坑	4.423				4.423			4.423	C347					4.423			既有村道		汤安至黄德坑
335	赤水镇	村道	C348	永外线	0	0.812	永嘉	外洋	0.812				0.812			0.812	C348				0.812			既有村道		永嘉至外洋	
336	赤水镇	村道	C349	永上线	0	1.156	永嘉	上洋	1.156				1.156			1.156	C349				1.156			既有村道		永嘉至上洋	
337	赤水镇	村道	C350	吉后线	0	1.326	埔坪	后溪坑	1.326				1.326			1.326	C350					1.326			既有村道		埔坪至后溪坑
338	赤水镇	村道	C351	吉寨线	0	1.282	吉岭	寨兜	1.282				1.282			1.282	C351				1.282			既有村道		吉岭至寨兜	
339	赤水镇	村道	C352	九永线	0	1.283	九仙山	永安岩	1.283				1.283			1.283	C352					1.283			既有村道		九仙山至永安岩
340	赤水镇	村道	C353	福胡线	0	2.078	福全	葫芦丘	2.078				2.078			2.078	C353				1.336	0.742		既有村道		福全至葫芦丘	

德化县村道路线方案规划表

序号	所属乡镇	路线规划信息													路线现状信息						规划分类	规划原则	备注				
		行政等级	路线编码	路线名称	起点	终点	起点名称	终点名称	里程	规划技术等级				共线情况		不含重复里程小计	原路线编码	技术等级									
					桩号	桩号				一级	二级	三级	四级	共线里程	重复路线编码			一级	二级	三级				四级	等外	断头	
341	赤水镇	村道	C354	福石线	0	0.457	福全	石厝仔	0.457				0.457			0.457	C354				0.457			既有村道		福全至石厝仔	
342	赤水镇	村道	C355	湖黄线	0	2.149	湖岭	黄山寨	2.149				2.149			2.149	C355				2.149			既有村道		湖岭至黄山寨	
343	赤水镇	村道	C356	苏草线	0	0.138	苏坂村出点	草池	0.138				0.138			0.138	C356				0.138			既有村道		苏坂村出点至草池	
344	葛坑镇	村道	C357	十十线	0	1.234	双称垵	十字格	1.234				1.234			1.234	C357					1.234			既有村道		双称垵至十字格
345	葛坑镇	村道	C358	大美线	0	1.929	大正村入点	美洋	1.929				1.929			1.929	C358				1.929			既有村道		大正村入点至美洋	
346	葛坑镇	村道	C359	大田线	0	2.268	大安	田地	2.268				2.268			2.268	C359					2.268			既有村道		大安至田地
347	美湖镇	村道	C360	苦竖线	0	0.531	苦坑垵	竖南坡	0.531				0.531			0.531	C360					0.531			既有村道		苦坑垵至竖南坡
348	葛坑镇	村道	C361	浮岭线	0	2.613	浮洋格	岭边	2.613				2.613			2.613	C361				2.613			既有村道		浮洋格至岭边	
349	葛坑镇	村道	C362	章风线	0	3.997	暗桥	风卦	3.997				3.997			3.997	C362				3.997			既有村道		暗桥至风卦	
350	葛坑镇	村道	C363	水莲线	0	1.667	水流格	莲地	1.667				1.667			1.667	C363				1.667			既有村道		水流格至莲地	
351	葛坑镇	村道	C364	兰后线	0	0.857	兰田	后洋	0.857				0.857			0.857	C364				0.857			既有村道		兰田至后洋	
352	葛坑镇	村道	C365	葛长线	0	3.097	葛坑	长徐	3.097				3.097			3.097	C365				3.097			既有村道		葛坑至长徐	
353	葛坑镇	村道	C366	龙卓线	0	2.240	龙塔	卓立崎	2.240				2.240			2.240	C366					2.240			既有村道		龙塔至卓立崎
354	葛坑镇	村道	C367	下前线	0	2.533	下店	前坪	2.533				2.533			2.533	C367				2.533			既有村道		下店至前坪	
355	杨梅乡	村道	C368	扶虎线	0	5.172	扶枫林	虎头山	5.172				5.172			5.172	C368				0.347	4.825		既有村道		扶枫林至虎头山	
356	杨梅乡	村道	C369	西双线	0	6.285	西乾	双髻山	6.285				6.285			6.285	C369				6.285			既有村道		西乾至双髻山	
357	杨梅乡	村道	C370	白扶线	0	1.828	白杨山	扶枫林	1.828				1.828			1.828	C370				1.828			既有村道		白杨山至扶枫林	
358	杨梅乡	村道	C371	上小线	0	4.076	上云村	小岭	4.076				4.076			4.076	C371、新增道路					4.076		既有村道、规划村道	相邻自然村	村道延伸至小岭	
359	杨梅乡	村道	C372	云上线	0	5.578	云溪村	上溪	5.578				5.578			5.578	C372				5.578			既有村道		云溪村至上溪	
360	杨梅乡	村道	C373	安陈线	0	2.086	安村村	陈坑坂	2.086				2.086			2.086	C373				1.335	0.752		既有村道		安村村至陈坑坂	
361	杨梅乡	村道	C374	白长线	0	5.303	白叶	长坑	5.303				5.303			5.303	C374、C065				3.702	1.601		既有村道		白叶至长坑	
362	大铭乡	村道	C375	琼下线	0	2.198	琼英	下山	2.198				2.198			2.198	C375				2.198			既有村道		琼英至下山	
363	大铭乡	村道	C376	琼东线	0	3.491	琼英	东坛	3.491				3.491			3.491	C376					3.491			既有村道		琼英至东坛
364	大铭乡	村道	C377	产琼线	0	4.180	琼英	山后	4.180				4.180			4.180	C377				4.180			既有村道		琼英至山后	
365	大铭乡	村道	C378	琼塘线	0	4.383	琼山	塘格	4.383				4.383			4.383	C378、新增道路					4.383		既有村道、规划村道		琼山至塘格	
366	大铭乡	村道	C379	大良线	0	0.707	大铭	良昌	0.707				0.707			0.707	C379				0.707			既有村道		大铭至良昌	
367	大铭乡	村道	C380	琼下线	0	1.559	琼溪	下洋	1.559				1.559			1.559	C380				1.559			既有村道		琼溪至下洋	
368	大铭乡	村道	C381	琼竹线	0	0.974	琼溪	竹架垵	0.974				0.974			0.974	C381				0.974			既有村道		琼溪至竹架垵	
369	大铭乡	村道	C382	桶新线	0	1.055	桶盘仑	新田岭	1.055				1.055			1.055	C382				1.055			既有村道		桶盘仑至新田岭	
370	大铭乡	村道	C383	产长线	0	1.074	产洋	长圳	1.074				1.074			1.074	C383					1.074			既有村道		产洋至长圳
371	大铭乡	村道	C384	大下线	0	1.841	大铭	下村尾	1.841				1.841			1.841	C384				1.841			既有村道		大铭至下村尾	

德化县村道路线方案规划表

序号	所属乡镇	路线规划信息													路线现状信息						规划分类	规划原则	备注			
		行政等级	路线编码	路线名称	起点	终点	起点名称	终点名称	里程	规划技术等级				共线情况		不含重复里程小计	原路线编码	技术等级								
					桩号	桩号				一级	二级	三级	四级	共线里程	重复路线编码			一级	二级	三级				四级	等外	断头
372	大铭乡	村道	C385	大丁线	0	3.295	大铭	丁地	3.295				3.295			3.295	C385				3.295			既有村道		大铭至丁地
373	大铭乡	村道	C386	大大线	0	2.390	大铭	大垵安	2.390				2.390			2.390	C386				2.390			既有村道		大铭至大垵安
374	大铭乡	村道	C387	联屈线	0	2.086	联村	屈仔	2.086				2.086			2.086	C387				2.086			既有村道		联村至屈仔
375	三班镇	村道	C388	后寨线	0	0.519	后菜园	寨下	0.519				0.519			0.519	C388				0.519			既有村道		后菜园至寨下
376	雷峰镇	村道	C390	雷陈线	0	2.754	雷峰村	陈墓	2.754				2.754			2.754	C390				0.799	1.955		既有村道		雷峰村至陈墓
377	龙门滩镇	村道	C391	苏后线	0	4.405	苏洋村	后寮村	4.405				4.405			4.405	S310、C391				4.405			规划村道、既有村道	相邻自然村、	村道延伸、
378	龙门滩镇	村道	C392	冷石线	0	1.915	冷水坑	石草垵	1.915				1.915			1.915	C392				1.915			既有村道		冷水坑至石草垵
379	龙门滩镇	村道	C393	霞黑线	0	0.989	霞碧	黑坟	0.989				0.989			0.989	C393				0.989			既有村道		霞碧至黑坟
380	龙门滩镇	村道	C394	霞肚线	0	1.506	霞碧	肚山	1.506				1.506			1.506	C394				1.506			既有村道		霞碧至肚山
381	葛坑镇	村道	C395	赤大线	0	1.159	赤土洋	大厝前	1.159				1.159			1.159	C395					1.159		既有村道		赤土洋至大厝前
382	龙门滩镇	村道	C397	内上线	0	1.056	寨仔格	上洋	1.056				1.056			1.056	C397				1.056			既有村道		寨仔格至上洋
383	美湖镇	村道	C398	叶乌线	0	0.290	叶称格	乌石垵	0.290				0.290			0.290	C398					0.290		既有村道		叶称格至乌石垵
384	龙门滩镇	村道	C399	村埔线	0	0.627	村兜	埔尾	0.627				0.627			0.627	C399				0.627			既有村道		村兜至埔尾
385	龙门滩镇	村道	C400	后水线	0	7.788	后铭入点	水头	7.788				7.788			7.788	C400				7.788			既有村道		后铭入点至水头
386	水口镇	村道	C401	双下线	0	4.301	双溪口	久住村入点	4.301				4.301			4.301	Y117				4.301			规划村道	相邻自然村	既有乡道调整改线
387	龙门滩镇	村道	C403	大黄线	0	3.876	大溪村	黄洋	3.876				3.876			3.876	C403				3.876			既有村道		大溪村至黄洋
388	杨梅乡、龙门滩镇	村道	C404	长张线	0	1.279	长垵格	张山	1.279				1.279			1.279	新增道路、C404				0.118	1.161		规划村道、既有村道		长垵格至张山
389	龙门滩镇	村道	C405	大地线	0	1.611	大溪村入点	大地尾	1.611				1.611			1.611	Y099、C405				1.611			规划村道、既有村道		大溪村入点至大地尾
390	龙门滩镇	村道	C406	也下线	0	0.761	也字形入点	下洋	0.761				0.761			0.761	C406				0.761			既有村道		也字形入点至下洋
391	雷峰镇	村道	C407	瑞官线	0	2.503	瑞坂	官洋	2.503				2.503			2.503	C407				0.805	1.698		既有村道		瑞坂至官洋
392	雷峰镇	村道	C408	瑞九线	0	2.604	瑞坂	九岭	2.604				2.604			2.604	C408				1.509	1.095		既有村道		瑞坂至九岭
393	雷峰镇	村道	C409	溪下线	0	1.368	产地洋	下地洋	1.368				1.368			1.368	C409					1.368		既有村道		产地洋至下地洋
394	雷峰镇	村道	C410	芹后线	0	1.831	芹溪	后芹	1.831				1.831			1.831	C410				1.831			既有村道		芹溪至后芹
395	雷峰镇	村道	C411	润土线	0	1.177	土坑尾	润头	1.177				1.177			1.177	C411				1.177			既有村道		土坑尾至润头
396	雷峰镇	村道	C412	深双线	0	10.558	深海格	双溪	10.558				10.558			10.558	C412					10.558		既有村道		深海格至双溪
397	雷峰镇	村道	C413	格蕉线	0	1.855	格后	蕉坑	1.855				1.855			1.855	C413				1.311	0.543		既有村道		格后至蕉坑
398	雷峰镇	村道	C414	格车线	0	0.656	格后	车坂	0.656				0.656			0.656	C414				0.656			既有村道		格后至车坂
399	雷峰镇	村道	C415	潘龙线	0	1.763	潘祠	龙内	1.763				1.763			1.763	C415				1.763			既有村道		潘祠至龙内
400	雷峰镇	村道	C416	潘内线	0	3.089	潘祠村	内洋	3.089				3.089			3.089	C416				2.704	0.385		既有村道		潘祠村至内洋
401	雷峰镇	村道	C417	潘外线	0	2.838	潘祠	外洋	2.838				2.838			2.838	C417				0.702	2.136		既有村道		潘祠至外洋
402	雷峰镇	村道	C418	潘坂线	0	2.588	潘祠	上湖	2.588				2.588			2.588	C418				0.669	1.919		既有村道		潘祠至上湖

德化县村道路线方案规划表

序号	所属乡镇	路线规划信息											路线现状信息						规划分类	规划原则	备注					
		行政等级	路线编码	路线名称	起点	终点	起点名称	终点名称	里程	规划技术等级				共线情况		不含重复里程小计	原路线编码	技术等级								
					桩号	桩号				一级	二级	三级	四级	共线里程	重复路线编码			一级				二级	三级	四级	等外	断头
403	雷峰镇	村道	C419	蕉石线	0	2.067	蕉溪	石碑格	2.067				2.067			2.067	C419				2.067			既有村道		蕉溪至石碑格
404	雷峰镇	村道	C420	朱半线	0	2.116	朱紫	半山区	2.116				2.116			2.116	C420				2.116			既有村道		朱紫至半山区
405	雷峰镇	村道	C421	朱内线	0	0.681	内村格	内村	0.681				0.681			0.681	C421				0.415	0.267		既有村道		内村格至内村
406	雷峰镇	村道	C422	黄虎线	0	2.372	黄坂格	虎贲	2.372				2.372			2.372	C422				2.372			既有村道		黄坂格至虎贲
407	水口镇	村道	C423	水九线	0	1.090	水口镇	九斗	1.090				1.090			1.090	新增道路					1.090		规划村道	相邻自然村	通自然村
408	三班镇	村道	C424	桥尖线	0	0.865	桥内	尖山	0.865				0.865			0.865	C424				0.865			既有村道		桥内至尖山
409	三班镇	村道	C425	桥内线	0	1.569	桥内村	大垵	1.569				1.569			1.569	C425				1.569			既有村道		桥内村至大垵
410	三班镇	村道	C426	石蕉线	0	0.838	石碑	蕉坂	0.838				0.838			0.838	C426				0.838			既有村道		石碑至蕉坂
411	水口镇	村道	C427	双电线	0	5.294	双溪口入点	库区出点	5.294				5.294			5.294	C427				5.294			既有村道		双溪口入点至库区出点
412	南埕镇	村道	C428	长菜线	0	1.226	长安	菜洋	1.226				1.226			1.226	C428				0.772	0.454		既有村道		长安至菜洋
413	水口镇	村道	C429	虎孝线	0	1.596	虎伯安	孝包丘	1.596				1.596			1.596	C429					1.596		既有村道		虎伯安至孝包丘
414	水口镇	村道	C430	迁湖线	0	1.098	迁仔格	厝厝	1.098				1.098			1.098	C430				1.098			既有村道		迁仔格至厝厝
415	水口镇	村道	C431	迁长线	0	2.282	迁仔格	长逞	2.282				2.282			2.282	C431					2.282		既有村道		迁仔格至长逞
416	水口镇	村道	C432	岭下线	0	1.147	岭头格	下光	1.147				1.147			1.147	C432				1.147			既有村道		岭头格至下光
417	水口镇	村道	C433	新白线	0	0.937	新永村格	白沙贡	0.937				0.937			0.937	C433					0.937		既有村道		新永村格至白沙贡
418	水口镇	村道	C434	祥白线	0	0.621	祥光	白塔	0.621				0.621			0.621	C434				0.621			既有村道		祥光至白塔
419	水口镇	村道	C435	湖吾线	0	2.403	湖仔顶格	吾岭	2.403				2.403			2.403	C435					2.403		既有村道		湖仔顶格至吾岭
420	水口镇	村道	C436	济湖线	0	1.106	济仔仑	湖仔顶	1.106				1.106			1.106	C436					1.106		既有村道		济仔仑至湖仔顶
421	水口镇	村道	C437	楼柑线	0	0.940	楼林坑	柑桔场	0.940				0.940			0.940	C437					0.940		既有村道		楼林坑至柑桔场
422	水口镇	村道	C438	割草线	0	1.228	割火坑	草埔格	1.228				1.228			1.228	C438				1.228			既有村道		割火坑至草埔格
423	浔中镇	村道	C439	土相线	0	1.687	土坂	相安	1.687				1.687			1.687	C439				1.687			既有村道		土坂至相安
424	水口镇	村道	C440	曲大线	0	1.798	曲窑仑	大乾	1.798				1.798			1.798	C440				0.631	1.167		既有村道		曲窑仑至大乾
425	浔中镇	村道	C441	边唐线	0	1.967	李厝	边岭格	1.967				1.967			1.967	C441				1.967			既有村道		李厝至边岭格
426	水口镇	村道	C442	樟小线	0	1.103	樟境	小学	1.103				1.103			1.103	C442				1.103			既有村道		樟境至小学
427	水口镇	村道	C443	石半线	0	4.885	石柱村	半岭	4.885				4.885			4.885	C443				4.885			既有村道		石柱村至半岭
428	水口镇	村道	C444	村石线	0	0.975	村场	石柱	0.975				0.975			0.975	C444				0.975			既有村道		村场至石柱
429	水口镇	村道	C445	长油线	0	7.011	油垵格入点	长港	7.011				7.011			7.011	C445				3.980	3.030		既有村道		油垵格入点至长港
430	水口镇	村道	C446	淳流线	0	3.155	淳湖	流水格	3.155				3.155			3.155	C446				3.155			既有村道		淳湖至流水格
431	浔中镇	村道	C447	石湖线	0	1.289	石山	湖仔林	1.289				1.289			1.289	C447				1.289			既有村道		石山至湖仔林
432	水口镇	村道	C448	亭七线	0	1.596	亭坑	七房	1.596				1.596			1.596	C448				1.596			既有村道		亭坑至七房
433	赤水镇	村道	C449	东木线	0	0.277	东里村	木偶文化馆	0.277				0.277			0.277	新增道路					0.277		规划村道	节点	通木偶文化馆

德化县村道路线方案规划表

序号	所属乡镇	路线规划信息													路线现状信息						规划分类	规划原则	备注			
		行政等级	路线编码	路线名称	起点	终点	起点名称	终点名称	里程	规划技术等级				共线情况		不含重复里程小计	原路线编码	技术等级								
					桩号	桩号				一级	二级	三级	四级	共线里程	重复路线编码			一级	二级	三级				四级	等外	断头
434	浔中镇	村道	C450	土后线	0	0.372	土坂	后坑	0.372				0.372			0.372	C450				0.372			既有村道		土坂至后坑
435	水口镇	村道	C451	凤前线	0	2.188	凤坪	前洋	2.188				2.188			2.188	C451				2.188			既有村道		凤坪至前洋
436	水口镇	村道	C452	仙双线	0	3.706	仙亭格	双层溪	3.706				3.706			3.706	C452				3.706			既有村道		仙亭格至双层溪
437	水口镇	村道	C453	虎谢线	0	0.841	虎路格	谢地	0.841				0.841			0.841	C453				0.841			既有村道		虎路格至谢地
438	水口镇	村道	C454	水科线	0	1.863	水口	科坑	1.863				1.863			1.863	C454				1.239	0.625		既有村道		水口至科坑
439	水口镇	村道	C455	毛苦线	0	1.347	毛厝	苦竹格	1.347				1.347			1.347	C455				1.347			既有村道		毛厝至苦竹格
440	水口镇	村道	C456	贡半线	0	0.645	贡尾	半岭仔	0.645				0.645			0.645	C456					0.645		既有村道		贡尾至半岭仔
441	水口镇	村道	C457	山西线	0	3.298	山头	西垅格	3.298				3.298			3.298	C457				3.298			既有村道		山头至西垅格
442	桂阳乡	村道	C458	石牛线	0	4.180	石门格	牛畲	4.180				4.180			4.180	C458					4.180		既有村道		石门格至牛畲
443	桂阳乡	村道	C459	洪外线	0	0.897	洪田	外洋	0.897				0.897			0.897	C459				0.897			既有村道		洪田至外洋
444	桂阳乡	村道	C460	洪内线	0	0.638	洪田	内洋	0.638				0.638			0.638	C460				0.638			既有村道		洪田至内洋
445	桂阳乡	村道	C461	下洋线	0	0.457	下洋	洋中	0.457				0.457			0.457	C461					0.457		既有村道		下洋至洋中
446	桂阳乡	村道	C462	桂大线	0	3.324	桂阳	大林	3.324				3.324			3.324	C462、新增道路				1.022	2.302		既有村道、规划村道	节点	防火应急通道
447	桂阳乡	村道	C465	陈南线	0	0.850	陈奎	南山	0.850				0.850			0.850	C465					0.850		既有村道		陈奎至南山
448	桂阳乡	村道	C466	彭圆线	0	0.542	彭坑	圆头	0.542				0.542			0.542	C466				0.542			既有村道		彭坑至圆头
449	桂阳乡	村道	C467	彭罗线	0	1.248	彭坑	罗城	1.248				1.248			1.248	C467				1.248			既有村道		彭坑至罗城
450	桂阳乡	村道	C468	王后线	0	0.615	王春村	后坑坂	0.615				0.615			0.615	C468				0.615			既有村道		王春村至后坑坂
451	赤水镇	村道	C469	新松线	0	0.823	新垅头	松柏坑	0.823				0.823			0.823	新增道路					0.823		规划村道	相邻自然村	通自然村
452	桂阳乡	村道	C470	梓赤线	0	3.772	梓溪	黄村里	3.772				3.772			3.772	C470				0.999	2.773		既有村道		梓溪至黄村里
453	桂阳乡	村道	C471	大不线	0	0.641	大地	不老口	0.641				0.641			0.641	C471				0.641			既有村道		大地至不老口
454	桂阳乡	村道	C472	安后线	0	0.691	安樟	后寮	0.691				0.691			0.691	C472					0.691		既有村道		安樟至后寮
455	春美乡	村道	C473	罗古线	0	1.740	罗坑	古春	1.740				1.740			1.740	C473				1.740			既有村道		罗坑至古春
456	浔中镇	村道	C474	石过线	0	0.266	石山	过溪	0.266				0.266			0.266	C474				0.266			既有村道		石山至过溪
457	浔中镇	村道	C475	仙格线	0	0.651	仙境	格尾	0.651				0.651			0.651	C475				0.651			既有村道		仙境至格尾
458	浔中镇	村道	C476	大深线	0	1.179	大安坪下	深门格	1.179				1.179			1.179	C476				1.179			既有村道		大安坪下至深门格
459	浔中镇	村道	C477	格上线	0	1.574	格仔后	上厝水池	1.574				1.574			1.574	C477				1.574			既有村道		格仔后至上厝水池
460	浔中镇	村道	C478	路泰线	0	0.952	路舌格	泰山	0.952				0.952			0.952	C478				0.952			既有村道		路舌格至泰山
461	浔中镇	村道	C479	龙旺线	0	0.340	西坪	龙翰村	0.340				0.340			0.340	C479				0.340			既有村道		西坪至龙翰村
462	雷峰镇	村道	C480	瑞溪线	0	1.085	瑞坂	溪头	1.085				1.085			1.085	C480				1.085			既有村道		瑞坂至溪头
463	汤头乡	村道	C481	垅上线	0	1.562	垅头	上垅头	1.562				1.562			1.562	C481				1.562			既有村道		垅头至上垅头
464	汤头乡	村道	C482	草杉线	0	1.594	草村	杉林格	1.594				1.594			1.594	C482					1.594		既有村道		草村至杉林格

德化县村道路线方案规划表

序号	所属乡镇	路线规划信息											路线现状信息						规划分类	规划原则	备注					
		行政等级	路线编码	路线名称	起点	终点	起点名称	终点名称	里程	规划技术等级				共线情况		不含重复里程小计	原路线编码	技术等级								
					桩号	桩号				一级	二级	三级	四级	共线里程	重复路线编码			一级				二级	三级	四级	等外	断头
465	南埕镇	村道	C483	田田线	0	0.695	田地大桥	田地	0.695				0.695			0.695	C483				0.695			既有村道		田地大桥至田地
466	葛坑镇	村道	C484	杉湖线	0	2.684	杉林坂入点	湖须	2.684				2.684			2.684	C484				2.415	0.269		既有村道		杉林坂入点至湖须
467	葛坑镇	村道	C485	兰尤线	0	1.196	兰田	尤德格	1.196				1.196			1.196	C485				1.196			既有村道		兰田至尤德格
468	葛坑镇	村道	C486	邱前线	0	2.287	前洋入点	邱村后洋	2.287				2.287			2.287	C486				2.287			既有村道		前洋入点至邱村后洋
469	葛坑镇	村道	C487	黑浮线	0	1.447	黑格口	浮洋	1.447				1.447			1.447	C487				1.447			既有村道		黑格口至浮洋
470	杨梅乡	村道	C488	丁野线	0	2.703	丁柴	野猪格	2.703				2.703			2.703	C488					2.703		既有村道		丁柴至野猪格
471	葛坑镇	村道	C489	大上线	0	1.104	大岭	上村	1.104				1.104			1.104	C489				1.104			既有村道		大岭至上村
472	杨梅乡	村道	C490	杨雷线	0	3.276	杨梅	雷潭	3.276				3.276			3.276	C490				3.276			既有村道		杨梅至雷潭
473	葛坑镇	村道	C491	龟洋线	0	1.278	龟洋入点	洋头	1.278				1.278			1.278	C491				1.278			既有村道		龟洋入点至洋头
474	杨梅乡	村道	C492	西六线	0	2.350	西坑格	六龟墓	2.350				2.350			2.350	C492					2.350		既有村道		西坑格至六龟墓
475	葛坑镇	村道	C493	龟毛线	0	2.546	龟洋	毛芽	2.546				2.546			2.546	C493				2.546			既有村道		龟洋至毛芽
476	杨梅乡	村道	C494	西岑线	0	1.190	西坑格	岑山	1.190				1.190			1.190	C494					1.190		既有村道		西坑格至岑山
477	葛坑镇	村道	C495	龙山线	0	2.477	龙际	山圳	2.477				2.477			2.477	C495				2.477			既有村道		龙际至山圳
478	杨梅乡	村道	C496	和格线	0	1.458	和顺	格头	1.458				1.458			1.458	C496				1.458			既有村道		和顺至格头
479	葛坑镇	村道	C497	火路线	0	1.741	火烧桥	路岩	1.741				1.741			1.741	C497				1.741			既有村道		火烧桥至路岩
480	杨梅乡	村道	C498	刘大线	0	4.178	刘口前	大仑	4.178				4.178			4.178	C498					4.178		既有村道		刘口前至大仑
481	杨梅乡	村道	C499	和菜线	0	1.532	和顺村	菜坑格	1.532				1.532			1.532	C499				0.667	0.866		既有村道		和顺村至菜坑格
482	三班镇	村道	C500	溪王线	0	1.357	奎斗	王头	1.357				1.357			1.357	C500				1.357			既有村道		奎斗至王头
483	三班镇	村道	C501	公上线	0	0.903	公墓洋	上云坂	0.903				0.903			0.903	C501				0.903			既有村道		公墓洋至上云坂
484	杨梅乡	村道	C502	小银线	0	2.305	小岭	银坑	2.305				2.305			2.305	C502					2.305		既有村道		小岭至银坑
485	葛坑镇	村道	C503	下白线	0	1.156	下坑口	白叶湖	1.156				1.156			1.156	C503				1.156			既有村道		下坑口至白叶湖
486	杨梅乡	村道	C504	上大线	0	1.064	上云村	大洋	1.064				1.064			1.064	C504				0.725	0.339		既有村道		上云村至大洋
487	葛坑镇	村道	C505	坑湖线	0	3.082	坑口	湖坪	3.082				3.082			3.082	C505				3.082			既有村道		坑口至湖坪
488	葛坑镇	村道	C506	龙省线	0	1.354	龙漂村	省道215	1.354				1.354			1.354	C506-新增道路				0.747	0.608		既有村道、规划村道	相邻自然村	村道延伸
489	葛坑镇	村道	C507	卓大线	0	2.003	卓地	大坑	2.003				2.003			2.003	C507				2.003			既有村道		卓地至大坑
490	葛坑镇	村道	C508	卓田线	0	1.533	卓地	田洋仔	1.533				1.533			1.533	C508				1.533			既有村道		卓地至田洋仔
491	葛坑镇	村道	C509	太岭线	0	1.083	太保格入点	岭头	1.083				1.083			1.083	C509				1.083			既有村道		太保格入点至岭头
492	水口镇	村道	C510	飞倒线	0	2.174	飞龙船	倒来山	2.174				2.174			2.174	C510					2.174		既有村道		飞龙船至倒来山
493	水口镇	村道	C511	盖下线	0	3.915	盖山	下亭坑	3.915				3.915			3.915	C511					3.915		既有村道		盖山至下亭坑
494	赤水镇	村道	C512	福尖线	0	0.051	尖山岭入点	尖山岭	0.051				0.051			0.051	C512				0.051			既有村道		尖山岭入点至尖山岭
495	赤水镇	村道	C513	狮下线	0	0.571	狮峰岩边	下垅	0.571				0.571			0.571	新增道路					0.571		规划村道	节点	通自然水厂

德化县村道路线方案规划表

序号	所属乡镇	路线规划信息											路线现状信息						规划分类	规划原则	备注						
		行政等级	路线编码	路线名称	起点	终点	起点名称	终点名称	里程	规划技术等级				共线情况		不含重复里程小计	原路线编码	技术等级									
					桩号	桩号				一级	二级	三级	四级	共线里程	重复路线编码			一级				二级	三级	四级	等外	断头	
496	雷峰镇	村道	C514	池池线	0	1.002	池溪	内池溪	1.002				1.002			1.002	C514					1.002		既有村道		池溪至内池溪	
497	美湖镇	村道	C515	阳上线	0	3.799	阳山革水格	上殊	3.799				3.799			3.799	C515				3.799				既有村道		阳山革水格至上殊
498	雷峰镇	村道	C516	长大线	0	0.819	长基	大枫	0.819				0.819			0.819	C516				0.819				既有村道		长基至大枫
499	赤水镇	村道	C517	铭内线	0	1.458	铭爱	内洋	1.458				1.458			1.458	C517				1.273	0.186			既有村道		铭爱至内洋
500	雷峰镇	村道	C518	外西线	0	3.648	外洋	西坂	3.648				3.648			3.648	C518				3.648				既有村道		外洋至西坂
501	赤水镇	村道	C519	赤锦线	0	1.586	锦洋村出点	锦洋村入点	1.586				1.586			1.586	C519				1.586				既有村道		锦洋村出点至锦洋村入点
502	赤水镇	村道	C520	岭垄线	0	0.295	岭边村宫前坂	垵理钩	0.295				0.295			0.295	新增道路					0.295			规划村道	节点	通庙
503	美湖镇	村道	C521	旧美线	0	0.734	旧仓格入点	旧仓格	0.734				0.734			0.734	C521				0.734				既有村道		旧仓格入点至旧仓格
504	龙浔镇	村道	C522	大官线	0	1.098	大坂	官田洋	1.098				1.098			1.098	C522					1.098			既有村道		大坂至官田洋
505	美湖镇	村道	C523	桥恒线	0	1.268	桥兜村	桥兜	1.268				1.268			1.268	C523				1.268				既有村道		桥兜村至桥兜
506	龙浔镇	村道	C524	洋洋线	0	0.918	洋田	洋田格丘	0.918				0.918			0.918	C524				0.918				既有村道		洋田至洋田格丘
507	美湖镇	村道	C525	上溪线	0	0.368	上际	溪头坂	0.368				0.368			0.368	C525				0.368				既有村道		上际至溪头坂
508	龙浔镇	村道	C526	英史线	0	2.292	英山水尾	史坑	2.292				2.292			2.292	C526				1.935	0.357			既有村道		英山水尾至史坑
509	赤水镇	村道	C527	溪心线	0	0.448	溪心	休息坪	0.448				0.448			0.448	新增道路					0.448			规划村道	节点	通茶籽油林、厂
510	龙浔镇	村道	C528	丁山线	0	2.175	丁乾	山辉安	2.175				2.175			2.175	C528				2.175				既有村道		丁乾至山辉安
511	龙门滩镇	村道	C529	霞碧线	0	4.555	碧潭	霞碧	4.555				4.555			4.555	C529				0.890	3.665			既有村道		碧潭至霞碧
512	龙浔镇	村道	C530	内外线	0	3.188	破寮?	破寮?	3.188				3.188			3.188	C530					3.188			既有村道		破寮?至破寮?
513	国宝乡	村道	C531	国外线	0	1.641	国宝内洋	外洋	1.641				1.641			1.641	C531				1.641				既有村道		国宝内洋至外洋
514	国宝乡	村道	C532	佛山线	0	2.342	佛岭格	山头	2.342				2.342			2.342	C532				2.342				既有村道		佛岭格至山头
515	赤水镇	村道	C533	水东线	0	0.438	水尾宫	东乾	0.438				0.438			0.438	新增道路					0.438			规划村道	节点	通沃柑种植基地、水尾宫
516	水口镇	村道	C535	湖坝线	0	2.239	湖中格	坝潭	2.239				2.239			2.239	C535					2.239			既有村道		湖中格至坝潭
517	水口镇	村道	C536	竹蔗线	0	2.790	竹柄入点	蔗园	2.790				2.790			2.790	C536					2.790			既有村道		竹柄入点至蔗园
518	赤水镇	村道	C537	双水线	0	0.322	双溪口	水库	0.322				0.322			0.322	新增道路					0.322			规划村道	节点	通水库
519	汤头乡	村道	C538	桥格线	0	0.721	桥亨	格面	0.721				0.721			0.721	C538					0.721			既有村道		桥亨至格面
520	汤头乡	村道	C539	坑奋线	0	2.112	坑里入点	奋狗安	2.112				2.112			2.112	C539				0.748	1.364			既有村道		坑里入点至奋狗安
521	赤水镇	村道	C542	格露线	0	0.326	格丘头	露营基地	0.326				0.326			0.326	新增道路					0.326			规划村道	节点	通露营基地,防火路
522	美湖镇	村道	C543	平新线	0	1.007	平洞	新田	1.007				1.007			1.007	C543					1.007			既有村道		平洞至新田
523	赤水镇	村道	C544	格下线	0	2.493	格丘头	下岸	2.493				2.493			2.493	新增道路					2.493			规划村道	节点	旅游路漂流
524	美湖镇	村道	C545	金溪线	0	0.332	金竹坑	溪头	0.332				0.332			0.332	C545					0.332			既有村道		金竹坑至溪头
525	上涌镇	村道	C547	云钱线	0	0.616	云路	钱山	0.616				0.616			0.616	新增道路					0.616			规划村道	节点	种梨、生姜产业路
526	上涌镇	村道	C548	烈士线	0	1.060	母志格	烈士墓	1.060				1.060			1.060	新增道路					1.060			规划村道	节点	通烈士墓

德化县村道路线方案规划表

序号	所属乡镇	路线规划信息											路线现状信息						规划分类	规划原则	备注					
		行政等级	路线编码	路线名称	起点	终点	起点名称	终点名称	里程	规划技术等级				共线情况		不含重复里程小计	原路线编码	技术等级								
					桩号	桩号				一级	二级	三级	四级	共线里程	重复路线编码			一级				二级	三级	四级	等外	断头
527	上涌镇	村道	C549	桂横线	0	0.943	桂林	横洋坂	0.943				0.943			0.943	新增道路						0.943	规划村道	相邻自然村	桂林至横洋坂
528	上涌镇	村道	C550	仙洋线	0	0.683	仙民潭	洋头	0.683				0.683			0.683	新增道路						0.683	规划村道	相邻自然村	通自然村
529	上涌镇	村道	C551	东风线	0	0.391	东山岭	风坡	0.391				0.391			0.391	新增道路						0.391	规划村道	相邻自然村	东山岭至风坡
530	上涌镇	村道	C552	红下线	0	0.390	红旗场部	下楼坑	0.390				0.390			0.390	新增道路						0.390	规划村道	相邻自然村	通自然村
531	上涌镇	村道	C553	后宫线	0	0.379	后厝	宫前洋	0.379				0.379			0.379	新增道路						0.379	规划村道	相邻自然村	通自然村
532	上涌镇	村道	C554	格东线	0	0.675	格坵	东山	0.675				0.675			0.675	新增道路						0.675	规划村道	相邻自然村	格坵至东山
533	葛坑镇	村道	C560	坞岭线	0	0.499	坞子岐	岭头坂	0.499				0.499			0.499	新增道路						0.499	规划村道	节点	通锥栗种植基地
534	盖德镇	村道	C561	仙大线	0	2.468	仙岭	大湖	2.468				2.468			2.468	C561						2.468	既有村道		仙岭至大湖
535	盖德镇	村道	C562	林谷线	0	0.726	林地村	谷坪	0.726				0.726			0.726	C562					0.726		既有村道		林地村至谷坪
536	盖德镇	村道	C564	三小线	0	0.420	三际	小上地	0.420				0.420			0.420	C564						0.420	既有村道		三际至小上地
537	盖德镇	村道	C566	有芹线	0	4.286	有济	芹山	4.286				4.286			4.286	C566						4.286	既有村道		有济至芹山
538	浔中镇	村道	C567	祖茶线	0	3.050	祖厝村	茶油企业	3.050				3.050			3.050	新增道路						3.050	规划村道	节点	通帮扶阿嬷家健康科技股份有限公司
539	盖德镇	村道	C568	盖山线	0	1.290	盖德	山乾	1.290				1.290			1.290	C568				0.544	0.746		既有村道		盖德至山乾
540	盖德镇	村道	C569	盖琼线	0	0.433	盖德	琼树乾	0.433				0.433			0.433	C569						0.433	既有村道		盖德至琼树乾
541	龙门滩镇	村道	C572	后泉线	0	1.467	后寮	泉空洋	1.467				1.467			1.467	C572					0.759	0.708	既有村道		后寮至泉空洋
542	龙门滩镇	村道	C573	后泉线	0	1.614	后寮	洋头	1.614				1.614			1.614	C573					1.614		既有村道		后寮至洋头
543	龙门滩镇	村道	C574	双龙线	0	0.970	双港格	龙门寨	0.970				0.970			0.970	C574						0.970	既有村道		双港格至龙门寨
544	龙门滩镇	村道	C575	碗碗线	0	0.372	碗坑村	碗坑	0.372				0.372			0.372	C575					0.372		既有村道		碗坑村至碗坑
545	龙门滩镇	村道	C576	石竹线	0	3.137	内洋	石梯岭	3.137				3.137			3.137	C576					1.699	1.437	既有村道		内洋至石梯岭
546	龙门滩镇	村道	C577	白霞线	0	2.974	白石	下大桥	2.974				2.974			2.974	C577					2.544	0.431	既有村道		白石至下大桥
547	龙门滩镇	村道	C578	五上线	0	7.231	五丘	上坪	7.231				7.231			7.231	C578					7.231		既有村道		五丘至上坪
548	龙门滩镇	村道	C579	下墓线	0	0.602	下墟	墓庵	0.602				0.602			0.602	C579					0.602		既有村道		下墟至墓庵
549	龙门滩镇	村道	C580	下蚯线	0	1.070	下山屯	蚯蛭崙	1.070				1.070			1.070	C580					1.070		既有村道		下山屯至蚯蛭崙
550	龙门滩镇	村道	C582	下编线	0	1.748	下山屯	蝙蝠林	1.748				1.748			1.748	C582- 新增道路						1.748	既有村道、规划村道	相邻自然村	既有村道调整改线、通自然村
551	葛坑镇	村道	C585	归二线	0	0.924	归笼口	二五岭	0.924				0.924			0.924	新增道路						0.924	规划村道	节点	通锥栗种植基地
552	国宝乡	村道	C586	白矿线	0	0.740	白石格	矿区	0.740				0.740			0.740	C586						0.740	既有村道		白石格至矿区
553	国宝乡	村道	C587	通石线	0	2.026	通头	石公盘	2.026				2.026			2.026	C587					1.100	0.926	既有村道		通头至石公盘
554	国宝乡	村道	C588	通困线	0	0.558	通头	困九	0.558				0.558			0.558	C588					0.292	0.267	既有村道		通头至困九
555	国宝乡	村道	C591	大外线	0	1.424	大格坪	外洋坂头	1.424				1.424			1.424	C591						1.424	既有村道		大格坪至外洋坂头
556	国宝乡	村道	C592	格路线	0	0.868	格丘入点	格丘	0.868				0.868			0.868	C592						0.868	既有村道		格丘入点至格丘
557	国宝乡	村道	C593	格后线	0	0.348	格口宫	后洋	0.348				0.348			0.348	C593						0.348	既有村道		格口宫至后洋

德化县村道路线方案规划表

序号	所属乡镇	路线规划信息													路线现状信息						规划分类	规划原则	备注			
		行政等级	路线编码	路线名称	起点	终点	起点名称	终点名称	里程	规划技术等级				共线情况		不含重复里程小计	原路线编码	技术等级								
					桩号	桩号				一级	二级	三级	四级	共线里程	重复路线编码			一级	二级	三级				四级	等外	断头
558	国宝乡	村道	C594	格剪线	0	0.328	格口	剪刀路	0.328				0.328			0.328	C594					0.328		既有村道		格口至剪刀路
559	国宝乡、浔中镇	村道	C595	虎坑线	0	5.574	虎尾垵	坑内	5.574				5.574			5.574	C595、新增道路					5.574		既有村道、规划村道	相邻自然村	通自然村
560	国宝乡	村道	C597	和刘线	0	1.525	和尚垵	刘山	1.525				1.525			1.525	C597					1.525		既有村道		和尚垵至刘山
561	国宝乡	村道	C598	井内线	0	0.501	井垵格	内洋	0.501				0.501			0.501	C598				0.501			既有村道		井垵格至内洋
562	国宝乡	村道	C599	燕回线	0	1.220	燕仔祖	回头虎	1.220				1.220			1.220	C599					1.220		既有村道		燕仔祖至回头虎
563	国宝乡	村道	C600	寨大线	0	1.039	寨格	大垵安	1.039				1.039			1.039	C600					1.039		既有村道		寨格至大垵安
564	国宝乡	村道	C601	大大线	0	1.002	大安	大地林	1.002				1.002			1.002	C601					1.002		既有村道		大安至大地林
565	赤水镇	村道	C602	下格线	0	1.324	下格丘	龙山洋	1.324				1.324			1.324	C602					1.324		既有村道		下格丘至龙山洋
566	赤水镇	村道	C603	猛藏线	0	0.560	猛虎	藏龙寺	0.560				0.560			0.560	C603					0.560		既有村道		猛虎至藏龙寺
567	赤水镇	村道	C604	戴矿线	0	0.512	戴云	矿泉水厂	0.512				0.512			0.512	C604					0.512		既有村道		戴云至矿泉水厂
568	赤水镇	村道	C605	柿赤线	0	0.511	柿树头	赤竹乾	0.511				0.511			0.511	C605					0.511		既有村道		柿树头至赤竹乾
569	赤水镇	村道	C606	东水线	0	0.568	东埔	水头	0.568				0.568			0.568	C606					0.568		既有村道		东埔至水头
570	赤水镇	村道	C607	东圳线	0	1.024	东埔	圳头区	1.024				1.024			1.024	C607					1.024		既有村道		东埔至圳头区
571	赤水镇	村道	C608	永温线	0	0.788	永嘉	温内	0.788				0.788			0.788	C608					0.788		既有村道		永嘉至温内
572	赤水镇	村道	C609	斗新线	0	0.531	斗畚格	新丘格	0.531				0.531			0.531	C609					0.531		既有村道		斗畚格至新丘格
573	赤水镇	村道	C610	格寨线	0	0.481	格仔兜	寨仔后	0.481				0.481			0.481	C610				0.481			既有村道		格仔兜至寨仔后
574	赤水镇	村道	C611	坂内线	0	0.653	坂面	内洋	0.653				0.653			0.653	C611					0.653		既有村道		坂面至内洋
575	葛坑镇	村道	C619	湖水线	0	1.296	湖头	水尾	1.296				1.296			1.296	C619					1.296		既有村道		湖头至水尾
576	南埕镇	村道	C620	千浮线	0	1.627	千仔格	浮圳	1.627				1.627			1.627	新增道路				1.627			规划村道	节点	龟洋千仔格至浮圳
577	葛坑镇	村道	C622	水风线	0	1.423	水门坑	风卦	1.423				1.423			1.423	新增道路					1.423		规划村道	相邻自然村	通自然村
578	杨梅乡	村道	C623	和后线	0	0.385	和顺	后唐	0.385				0.385			0.385	C623					0.385		既有村道		和顺至后唐
579	杨梅乡	村道	C624	上小线	0	0.641	上云	小林	0.641				0.641			0.641	C624					0.641		既有村道		上云至小林
580	杨梅乡	村道	C625	白后线	0	2.199	白叶	后坑	2.199				2.199			2.199	C625					2.199		既有村道		白叶至后坑
581	杨梅乡	村道	C626	上胡线	0	4.340	上白叶	胡须格	4.340				4.340			4.340	C626					4.340		既有村道		上白叶至胡须格
582	葛坑镇	村道	C627	卓圣线	0	0.990	卓地	圣齐宫	0.990				0.990			0.990	C627				0.990			既有村道		卓地至圣齐宫
583	葛坑镇	村道	C628	省田线	0	1.530	省道215	田地	1.530				1.530			1.530	C628				1.530			既有村道		省道215至田地
584	南埕镇	村道	C629	省深线	0	0.401	国道355	深海格	0.401				0.401			0.401	C629					0.401		既有村道		国道355至深海格
585	南埕镇	村道	C630	寺寺线	0	0.757	寺内入点	寺内	0.757				0.757			0.757	C630					0.757		既有村道		寺内入点至寺内
586	南埕镇	村道	C631	塔寺线	0	2.012	塔兜	寺内	2.012				2.012			2.012	C631				1.486	0.526		既有村道		塔兜至寺内
587	南埕镇	村道	C632	湖深线	0	0.335	湖尾	深坑	0.335				0.335			0.335	C632					0.335		既有村道		湖尾至深坑
588	南埕镇	村道	C633	湖湖线	0	1.081	湖尾	湖尾坑	1.081				1.081			1.081	C633				0.754	0.327		既有村道		湖尾至湖尾坑

德化县村道路线方案规划表

序号	所属乡镇	路线规划信息											路线现状信息							规划分类	规划原则	备注					
		行政等级	路线编码	路线名称	起点	终点	起点名称	终点名称	里程	规划技术等级				共线情况		不含重复里程小计	原路线编码	技术等级									
					桩号	桩号				一级	二级	三级	四级	共线里程	重复路线编码			一级	二级				三级	四级	等外	断头	
589	南埕镇	村道	C636	水下线	0	3.665	水尾洋	梓垵村下尾洋	3.665				3.665			3.665	C636、新增道路						3.665		既有村道、规划村道	节点	防火应急通道
590	南埕镇	村道	C637	下下线	0	1.881	下西山	下井安	1.881				1.881			1.881	C637						1.881		既有村道		下西山至下井安
591	南埕镇	村道	C638	长笋线	0	0.779	长丘	笋林	0.779				0.779			0.779	C638						0.779		既有村道		长丘至笋林
592	南埕镇	村道	C639	长坂线	0	0.987	长丘	坂仔	0.987				0.987			0.987	C639						0.987		既有村道		长丘至坂仔
593	南埕镇	村道	C640	大大线	0	0.504	大垵入点	大垵	0.504				0.504			0.504	C640						0.504		既有村道		大垵入点至大垵
594	南埕镇	村道	C641	凤寨线	0	2.641	凤坑	寨兜	2.641				2.641			2.641	C641						2.641		既有村道		凤坑至寨兜
595	水口镇	村道	C642	铜西线	0	2.721	铜乾头	西峰格	2.721				2.721			2.721	C642				2.721				既有村道		铜乾头至西峰格
596	水口镇	村道	C643	樟加线	0	0.807	樟境小学	加四行	0.807				0.807			0.807	C643						0.807		既有村道		樟境小学至加四行
597	南埕镇	村道	C644	南均线	0	1.077	南埕	均田洋	1.077				1.077			1.077	C644						1.077		规划村道	相邻自然村	南埕镇至均田洋
598	南埕镇	村道	C645	垵垵线	0	0.910	垵边入点	垵边	0.910				0.910			0.910	C645						0.910		既有村道		垵边入点至垵边
599	南埕镇	村道	C647	山后线	0	2.079	山后	后林	2.079				2.079			2.079	C647、CB45、新增道路						2.079		既有村道、规划村道	相邻自然村	村道改线
600	南埕镇	村道	C648	龟半线	0	1.068	龟洋	半山	1.068				1.068			1.068	C648						1.068		既有村道		龟洋至半山
601	南埕镇	村道	C649	下山线	0	0.517	下连山	山头坪	0.517				0.517			0.517	C649						0.517		既有村道		下连山至山头坪
602	南埕镇	村道	C651	下后线	0	0.544	下连山	后宅	0.544				0.544			0.544	C651						0.544		既有村道		下连山至后宅
603	南埕镇	村道	C652	下尖线	0	0.292	下连山	尖山	0.292				0.292			0.292	C652						0.292		既有村道		下连山至尖山
604	南埕镇	村道	C653	碣后线	0	0.398	碣仔头	后山	0.398				0.398			0.398	C653						0.398		既有村道		碣仔头至后山
605	南埕镇	村道	C654	碣土线	0	0.553	碣仔头	土产	0.553				0.553			0.553	C654						0.553		既有村道		碣仔头至土产
606	南埕镇	村道	C655	连五线	0	0.420	连山	五中	0.420				0.420			0.420	C655						0.420		既有村道		连山至五中
607	南埕镇	村道	C656	后陈线	0	1.516	后格丘	陈樟	1.516				1.516			1.516	C656						1.516		既有村道		后格丘至陈樟
608	南埕镇	村道	C657	大许线	0	0.767	大路格入点	大路格	0.767				0.767			0.767	C657					0.767			既有村道		大路格入点至大路格
609	南埕镇	村道	C659	九水线	0	1.358	九面安	水尾宫	1.358				1.358			1.358	C659						1.358		既有村道		九面安至水尾宫
610	南埕镇	村道	C661	碑牛线	0	2.380	碑山	牛斗格	2.380				2.380			2.380	C661						2.380		既有村道		碑山至牛斗格
611	雷峰镇	村道	C662	洋泗线	0	0.213	洋头	泗周格	0.213				0.213			0.213	C662						0.213		既有村道		洋头至泗周格
612	雷峰镇	村道	C663	上官线	0	0.492	上洋	官坑岭	0.492				0.492			0.492	C663						0.492		既有村道		上洋至官坑岭
613	雷峰镇	村道	C664	肖上线	0	1.902	肖坑	上空	1.902				1.902			1.902	C664、新增道路						1.902		既有村道、规划村道	相邻自然村	村道延伸，通自然村
614	雷峰镇	村道	C665	肖云线	0	1.046	肖坑	云池	1.046				1.046			1.046	C665						1.046		既有村道		肖坑至云池
615	雷峰镇	村道	C666	润尾线	0	3.361	润头	尾坝	3.361				3.361			3.361	C666、新增道路						3.361		既有村道、规划村道	相邻自然村	村道延伸，一事一议项目，通油茶林
616	葛坑镇	村道	C667	前后线	0	1.521	蓝田村前洋	蓝田村后洋	1.521				1.521			1.521	新增道路						1.521		规划村道	相邻自然村	通自然村
617	南埕镇	村道	C668	大白线	0	1.413	大路边	白叶林	1.413				1.413			1.413	C668						1.413		既有村道		大路边至白叶林
618	南埕镇	村道	C669	外省线	0	0.616	外洋	国道355	0.616				0.616			0.616	C669						0.616		既有村道		外洋至国道355
619	葛坑镇	村道	C671	兑格线	0	0.425	兑格尾	兑格尾	0.425				0.425			0.425	新增道路						0.425		规划村道	相邻自然村	通自然村

德化县村道路线方案规划表

序号	所属乡镇	路线规划信息											路线现状信息						规划分类	规划原则	备注					
		行政等级	路线编码	路线名称	起点	终点	起点名称	终点名称	里程	规划技术等级				共线情况		不含重复里程小计	原路线编码	技术等级								
					桩号	桩号				一级	二级	三级	四级	共线里程	重复路线编码			一级				二级	三级	四级	等外	断头
620	葛坑镇	村道	C672	浮洋线	0	0.816	浮洋格格面	浮洋格昭莹宫	0.816				0.816			0.816	新增道路					0.816		规划村道	节点	通寺庙
621	美湖镇	村道	C675	山大线	0	1.377	山富水尾	大仑坪	1.377				1.377			1.377	新增道路					1.377		规划村道	节点	通露苔基地
622	美湖镇	村道	C676	草大线	0	0.369	草埔格	大仑	0.369				0.369			0.369	新增道路					0.369		规划村道	相邻自然村	通自然村
623	美湖镇	村道	C677	土冷线	0	2.896	土墙厝垵	冷水格垄	2.896				2.896			2.896	新增道路					2.896		规划村道	相邻自然村	通自然村
624	杨梅乡	村道	C678	小迎线	0	0.450	小岭	迎坑	0.450				0.450			0.450	新增道路					0.450		规划村道	节点	通产业林,毛竹林,油茶林
625	汤头乡	村道	C679	中下线	0	1.346	中村洋	下村洋	1.346				1.346			1.346	新增道路					1.346		规划村道	节点	防火应急通道
626	汤头乡	村道	C680	后树线	0	0.852	后扎戈	树林里	0.852				0.852			0.852	新增道路					0.852		规划村道	节点	防火应急通道
627	春美乡	村道	C681	石石线	0	0.880	石岭头	石半岭	0.880				0.880			0.880	C681					0.880		既有村道		石岭头至石半岭
628	春美乡	村道	C682	罗古线	0	2.017	罗坑	古春	2.017				2.017			2.017	C682				2.017		既有村道		罗坑至古春	
629	春美乡	村道	C683	罗梁线	0	1.691	罗坑	梁乾	1.691				1.691			1.691	C683					1.691		既有村道		罗坑至梁乾
630	春美乡	村道	C685	古古线	0	0.580	古春村	古春	0.580				0.580			0.580	C685					0.580		既有村道		古春村至古春
631	春美乡	村道	C687	下上线	0	4.558	下格	上山格	4.558				4.558			4.558	C687				4.558		既有村道		下格至上山格	
632	春美乡	村道	C688	长正线	0	3.457	长垵仔入点	正乾	3.457				3.457			3.457	C688				3.457		既有村道		长垵仔入点至正乾	
633	春美乡	村道	C689	里茶线	0	1.732	里中	茶竹坑	1.732				1.732			1.732	C689				1.188	0.543	既有村道		里中至茶竹坑	
634	春美乡	村道	C690	雷后线	0	0.810	雷春线	后头岭	0.810				0.810			0.810	C690				0.696	0.113	既有村道		雷春线至后头岭	
635	雷峰镇	村道	C691	坂和线	0	0.841	坂仔	和盖寨	0.841				0.841			0.841	C691					0.841		既有村道		坂仔至和盖寨
636	雷峰镇	村道	C692	破丁线	0	0.789	破头	丁乾	0.789				0.789			0.789	C692				0.407	0.381	既有村道		破头至丁乾	
637	雷峰镇	村道	C693	秋石线	0	1.724	秋尾溪	石马坑	1.724				1.724			1.724	C693					1.724		既有村道		秋尾溪至石马坑
638	雷峰镇	村道	C694	前后线	0	0.654	前芹	后芹	0.654				0.654			0.654	C694					0.654		既有村道		前芹至后芹
639	雷峰镇	村道	C695	前前线	0	0.503	前芹入点	前芹	0.503				0.503			0.503	C695				0.434	0.069	既有村道		前芹入点至前芹	
640	雷峰镇	村道	C697	内初线	0	1.301	内洋	初溪	1.301				1.301			1.301	C697					1.301		既有村道		内洋至初溪
641	雷峰镇	村道	C698	石石线	0	0.881	石芹入点	石芹	0.881				0.881			0.881	C698					0.881		既有村道		石芹入点至石芹
642	雷峰镇	村道	C699	中瑞线	0	1.185	中洋	瑞坂	1.185				1.185			1.185	C699					1.185		既有村道		中洋至瑞坂
643	雷峰镇	村道	C700	下水线	0	0.373	下李溪	水尾	0.373				0.373			0.373	C700					0.373		既有村道		下李溪至水尾
644	汤头乡	村道	C701	福格线	0	0.284	福山	格中	0.284				0.284			0.284	Y205					0.284		规划村道	相邻自然村	既有乡道调整改线
645	浔中镇	村道	C702	省后线	0	0.572	国道355	后山洋	0.572				0.572			0.572	C702					0.572		既有村道		国道355至后山洋
646	浔中镇	村道	C703	寨鼓线	0	0.929	寨仔巡格	鼓坑	0.929				0.929			0.929	C703					0.929		既有村道		寨仔巡格至鼓坑
647	浔中镇	村道	C704	寨村线	0	1.339	寨兜格	村部	1.339				1.339			1.339	C704					1.339		既有村道		寨兜格至村部
648	浔中镇	村道	C705	半赤线	0	0.986	半山	赤山	0.986				0.986			0.986	C705					0.986		既有村道		半山至赤山
649	浔中镇	村道	C706	三东线	0	0.603	三组	东坑	0.603				0.603			0.603	C706					0.603		既有村道		三组至东坑
650	葛坑镇	村道	C707	后狗线	0	2.088	后燎头	狗槽格	2.088				2.088			2.088	C707				0.679	1.409	既有村道		后燎头至狗槽格	

德化县村道路线方案规划表

序号	所属乡镇	路线规划信息											路线现状信息						规划分类	规划原则	备注					
		行政等级	路线编码	路线名称	起点	终点	起点名称	终点名称	里程	规划技术等级				共线情况		不含重复里程小计	原路线编码	技术等级								
					桩号	桩号				一级	二级	三级	四级	共线里程	重复路线编码			一级				二级	三级	四级	等外	断头
651	葛坑镇	村道	C708	陈十线	0	1.205	陈坑	十字路	1.205				1.205			1.205	C708					1.205		既有村道		陈坑至十字路
652	葛坑镇	村道	C709	大桐线	0	0.717	大格头	桐胡格	0.717				0.717			0.717	C709				0.717			既有村道		大格头至桐胡格
653	葛坑镇	村道	C710	龟白线	0	3.349	龟洋	白岩前	3.349				3.349			3.349	C710					3.349		既有村道		龟洋至白岩前
654	葛坑镇	村道	C711	省美线	0	0.644	省道215	美洋	0.644				0.644			0.644	C711				0.644			既有村道		省道215至美洋
655	葛坑镇	村道	C712	龙畲线	0	1.307	龙塔	畲狗旗	1.307				1.307			1.307	C712					1.307		既有村道		龙塔至畲狗旗
656	葛坑镇	村道	C713	龙朝线	0	0.820	龙塔	朝坑	0.820				0.820			0.820	C713					0.820		既有村道		龙塔至朝坑
657	汤头乡	村道	C716	坪寨线	0	0.170	坪圻格仔	寨顶	0.170				0.170			0.170	新增道路					0.170		规划村道	节点	通寺庙
658	汤头乡	村道	C717	鸭彭线	0	1.490	鸭母洞	彭坑南	1.490				1.490			1.490	新增道路					1.490		规划村道	节点	通芦柑种植地
659	汤头乡	村道	C718	黄黄线	0	1.556	黄山滩	黄山旗	1.556				1.556			1.556	C718					1.556		既有村道		黄山滩至黄山旗
660	龙浔镇	村道	C720	内石线	0	0.529	内洋	石门	0.529				0.529			0.529	C720				0.529			既有村道		内洋至石门
661	龙浔镇	村道	C721	车观线	0	1.039	车堆岭	观音崎	1.039				1.039			1.039	C721					1.039		既有村道		车堆岭至观音崎
662	龙浔镇	村道	C722	宝梧线	0	1.844	宝美	梧桐坑	1.844				1.844			1.844	C722					1.844		既有村道		宝美至梧桐坑
663	龙浔镇	村道	C723	梧梧线	0	0.264	梧桐坑	梧桐坑	0.264				0.264			0.264	C723					0.264		既有村道		梧桐坑至梧桐坑
664	龙浔镇	村道	C724	梧环线	0	0.425	梧桐坑	环城路	0.425				0.425			0.425	C724					0.425		既有村道		梧桐坑至环城路
665	龙浔镇	村道	C725	兴旧线	0	0.445	兴英小区	旧学校	0.445				0.445			0.445	C725			0.445				既有村道		兴英小区至旧学校
666	龙浔镇	村道	C726	洋洋线	0	0.413	洋田	洋田	0.413				0.413			0.413	C726					0.413		既有村道		洋田至洋田
667	美湖镇	村道	C727	小坑线	0	0.723	小湖	坑黄坂入点	0.723				0.723			0.723	C727				0.651	0.072		既有村道		小湖至坑黄坂入点
668	美湖镇	村道	C728	德德线	0	0.786	德坂洋入点	德坂洋	0.786				0.786			0.786	C728				0.786			既有村道		德坂洋入点至德坂洋
669	美湖镇	村道	C729	牛中线	0	0.455	牛林口	中厝	0.455				0.455			0.455	C729					0.455		既有村道		牛林口至中厝
670	美湖镇	村道	C730	赤霞线	0	2.341	赤坑格	霞井安	2.341				2.341			2.341	C730					2.341		既有村道		赤坑格至霞井安
671	美湖镇	村道	C731	桥山线	0	0.805	赤坑格	霞井安	0.805				0.805			0.805	C731					0.805		既有村道		赤坑格至霞井安
672	美湖镇	村道	C732	鑫斜线	0	2.176	鑫阳	斜山	2.176				2.176			2.176	C732					2.176		既有村道		鑫阳至斜山
673	桂阳乡	村道	C733	厝大线	0	3.497	厝幅	大仑	3.497				3.497			3.497	C733					3.497		既有村道		厝幅至大仑
674	桂阳乡	村道	C734	八东线	0	2.281	八垵头入点	东山	2.281				2.281			2.281	C734、新增道路					2.281		既有村道、规划村道	相邻自然村	村道延伸，通自然村
675	桂阳乡	村道	C737	后东线	0	0.773	后坑路入点	东灶乾	0.773				0.773			0.773	C737				0.773			既有村道		后坑路入点至东灶乾
676	桂阳乡	村道	C738	店后线	0	0.678	店仔溪	后窟坑	0.678				0.678			0.678	C738				0.678			既有村道		店仔溪至后窟坑
677	桂阳乡	村道	C739	螺螺线	0	1.005	螺城入点	螺城	1.005				1.005			1.005	C739					1.005		既有村道		螺城入点至螺城
678	桂阳乡	村道	C740	洋洋线	0	0.908	洋中	洋头	0.908				0.908			0.908	C740					0.908		既有村道		洋中至洋头
679	桂阳乡	村道	C741	桂溪线	0	0.557	桂阳乡	溪洋村	0.557				0.557			0.557	新增道路					0.557		规划村道	相邻自然村	村道延伸，通自然村
680	桂阳乡	村道	C743	后大线	0	2.474	后寨	大洋	2.474				2.474			2.474	C743、新增道路					2.474		既有村道、规划村道	节点	防火应急通道
681	桂阳乡	村道	C744	黄黄线	0	0.634	黄洋入点	黄洋	0.634				0.634			0.634	C744					0.634		既有村道		黄洋入点至黄洋

德化县村道路线方案规划表

序号	所属乡镇	路线规划信息											路线现状信息						规划分类	规划原则	备注					
		行政等级	路线编码	路线名称	起点	终点	起点名称	终点名称	里程	规划技术等级				共线情况		不含重复里程小计	原路线编码	技术等级								
					桩号	桩号				一级	二级	三级	四级	共线里程	重复路线编码			一级				二级	三级	四级	等外	断头
682	桂阳乡	村道	C745	大乌线	0	0.815	大树洋	乌砂	0.815				0.815			0.815	C745					0.815		既有村道		大树洋至乌砂
683	桂阳乡	村道	C746	深产线	0	2.848	深坑底	产地	2.848				2.848			2.848	C746					2.848		既有村道		深坑底至产地
684	桂阳乡	村道	C747	安溪线	0	2.627	安樟	溪口	2.627				2.627			2.627	C747、CH38 、新增道路					2.627		既有村道、 规划村道	节点	村道延伸，连接银瓶湖景区
685	桂阳乡	村道	C748	安一线	0	2.526	安樟	一级电站	2.526				2.526			2.526	C748					2.526		既有村道		安樟至一级电站
686	汤头乡	村道	C749	坑门线	0	0.476	坑梅兰	门头坡	0.476				0.476			0.476	新增道路					0.476		规划村道	节点	通芦柑种植地、茶园
687	桂阳乡	村道	C750	陈东线	0	2.970	陈溪	东溪	2.970				2.970			2.970	C750				2.970		既有村道		陈溪至东溪	
688	上涌镇	村道	C751	鸡黄线	0	1.679	鸡冠安	黄山	1.679				1.679			1.679	C751					1.679		既有村道		鸡冠安至黄山
689	上涌镇	村道	C752	鸡鸡线	0	0.429	鸡冠安	鸡冠安	0.429				0.429			0.429	C752					0.429		既有村道		鸡冠安至鸡冠安
690	上涌镇	村道	C753	勇饮线	0	2.614	勇岭格	饮井庵	2.614				2.614			2.614	C753				2.614		既有村道		勇岭格至饮井庵	
691	上涌镇	村道	C759	传刘线	0	3.389	传豪	刘坑	3.389				3.389			3.389	C759					3.389		既有村道		传豪至刘坑
692	上涌镇	村道	C760	黄黄线	0	1.815	黄井	黄井洋	1.815				1.815			1.815	C760					1.815		既有村道		黄井至黄井洋
693	上涌镇	村道	C762	曾曾线	0	1.140	曾坂村	曾坂	1.140				1.140			1.140	C762					1.140		既有村道		曾坂村至曾坂
694	上涌镇	村道	C763	卢祖线	0	0.967	卢智	祖厝窟	0.967				0.967			0.967	C763					0.967		既有村道		卢智至祖厝窟
695	上涌镇	村道	C764	西天线	0	2.111	西溪新村入点	天湖格	2.111				2.111			2.111	CJ29、CJ27 、C764					2.111		既有村道		西溪新村入点至天湖格
696	浔中镇	村道	C766	石坑线	0	2.211	石山	坑内	2.211				2.211			2.211	C766					2.211		既有村道		石山至坑内
697	浔中镇	村道	C767	西大线	0	3.402	西里	大山	3.402				3.402			3.402	C767					3.402		既有村道		西里至大山
698	浔中镇	村道	C768	贵虎线	0	1.212	贵德洋	虎仔仑	1.212				1.212			1.212	C768					1.212		既有村道		贵德洋至虎仔仑
699	浔中镇	村道	C769	格中线	0	0.563	格仔后	中乾	0.563				0.563			0.563	C769					0.563		既有村道		格仔后至中乾
700	南埕镇	村道	C770	内省线	0	0.469	内洋	国道355	0.469				0.469			0.469	C770					0.469		既有村道		内洋至国道355
701	南埕镇	村道	C771	省大线	0	1.230	国道355	大湖	1.230				1.230			1.230	C771					1.230		既有村道		国道355至大湖
702	南埕镇	村道	C772	省养线	0	0.515	国道355	养殖场	0.515				0.515			0.515	C772					0.515		既有村道		国道355至养殖场
703	雷峰镇	村道	C773	溪半线	0	0.625	溪尾	半山尾	0.625				0.625			0.625	C773					0.625		既有村道		溪尾至半山尾
704	雷峰镇	村道	C774	溪尾线	0	1.417	溪尾村	尾堀	1.417				1.417			1.417	C774、新增 道路				0.638	0.779		既有村道、 规划村道	相邻自然村	既有村道调整改线
705	雷峰镇	村道	C775	德田线	0	1.240	德水桥	田尾	1.240				1.240			1.240	C775					1.240		既有村道		德水桥至田尾
706	雷峰镇	村道	C776	尾路线	0	0.944	尾窟	路白溪	0.944				0.944			0.944	C776					0.944		既有村道		尾窟至路白溪
707	雷峰镇	村道	C777	际路线	0	0.717	际头入点	际头	0.717				0.717			0.717	C777					0.717		既有村道		际头入点至际头
708	雷峰镇	村道	C778	焦中线	0	0.295	焦溪	中洋	0.295				0.295			0.295	C778					0.295		既有村道		焦溪至中洋
709	龙门滩镇、 龙浔镇	村道	C779	风小线	0	5.860	219.51	龙浔镇小溪村	5.860		5.179	0.681				5.860	C779		5.179	0.681				既有村道		219.51至龙浔镇小溪村
710	雷峰镇	村道	C780	际上线	0	1.413	际上	上坑尾	1.413				1.413			1.413	C780					1.413		既有村道		际上至上坑尾
711	浔中镇	村道	C781	中中线	0	2.131	中乾入点	中乾	2.131				2.131			2.131	C781					2.131		既有村道		中乾入点至中乾
712	三班镇	村道	C782	锦草线	0	1.323	锦山	草安	1.323				1.323			1.323	C782					1.323		既有村道		锦山至草安

德化县村道路线方案规划表

序号	所属乡镇	路线规划信息													路线现状信息						规划分类	规划原则	备注			
		行政等级	路线编码	路线名称	起点	终点	起点名称	终点名称	里程	规划技术等级				共线情况		不含重复里程小计	原路线编码	技术等级								
					桩号	桩号				一级	二级	三级	四级	共线里程	重复路线编码			一级	二级	三级				四级	等外	断头
713	龙门滩镇	村道	C785	湖长线	0	2.901	湖景	长圳	2.901				2.901			2.901	C785					2.901		既有村道		湖景至长圳
714	龙门滩镇	村道	C786	白龙线	0	2.601	白石	龙船穴	2.601				2.601			2.601	C786					2.601		既有村道		白石至龙船穴
715	浔中镇、雷峰镇	村道	C787	浔朱线	0	3.195	浔中镇后山水库	蕉溪村	3.195				3.195			3.195	C787				3.195			既有村道		浔中镇后山水库至蕉溪村
716	春美乡	村道	C788	蛇打线	0	3.923	蛇坑头	打石坑	3.923				3.923			3.923	C788				3.923			既有村道		蛇坑头至打石坑
717	汤头乡	村道	C791	吉屈线	0	3.211	吉山	屈斗	3.211				3.211			3.211	C791					3.211		既有村道		吉山至屈斗
718	雷峰镇	村道	C792	长下线	0	0.414	长基	下洋	0.414				0.414			0.414	C792					0.414		既有村道		长基至下洋
719	雷峰镇	村道	C793	长洋线	0	0.881	长基	洋尾	0.881				0.881			0.881	C793					0.881		既有村道		长基至洋尾
720	雷峰镇	村道	C794	长下线	0	0.746	长基	下垵	0.746				0.746			0.746	C794、新增道路					0.746		既有村道、规划村道	相邻自然村	村道延伸
721	雷峰镇	村道	C795	车车线	0	0.550	车坂入点	车坂	0.550				0.550			0.550	C795					0.550		既有村道		车坂入点至车坂
722	雷峰镇	村道	C796	上大线	0	1.449	上洋	大田地	1.449				1.449			1.449	C796					1.449		既有村道		上洋至大田地
723	雷峰镇	村道	C797	上寨线	0	0.878	上空	寨后	0.878				0.878			0.878	C797、新增道路					0.878		既有村道、规划村道	相邻自然村	村道延伸，通自然村，加工厂
724	南埕镇	村道	C799	上北线	0	1.383	上坂	北树坑	1.383				1.383			1.383	C799					1.383		既有村道		上坂至北树坑
725	南埕镇	村道	C800	矮大线	0	1.427	矮格	大山林	1.427				1.427			1.427	C800				0.467	0.960		既有村道		矮格至大山林
726	南埕镇	村道	C801	后荒线	0	3.210	后旗	荒垵仔	3.210				3.210			3.210	C801、C182、新增道路				0.300	2.910		既有村道、规划村道	节点	防火应急通道
727	南埕镇	村道	C802	蟠堀线	0	0.486	蟠龙	堀中	0.486				0.486			0.486	C802					0.486		既有村道		蟠龙至堀中
728	葛坑镇	村道	C803	梧差线	0	0.902	梧桐坪	莲花	0.902				0.902			0.902	C803				0.902			既有村道		梧桐坪至莲花
729	葛坑镇	村道	C805	石龟线	0	0.599	石壁仔	龟大坑	0.599				0.599			0.599	C805					0.599		既有村道		石壁仔至龟大坑
730	葛坑镇	村道	C806	章岭线	0	1.202	章功	岭边	1.202				1.202			1.202	C806					1.202		既有村道		章功至岭边
731	葛坑镇	村道	C807	浮龙线	0	0.926	浮洋	龙际	0.926				0.926			0.926	C807					0.926		既有村道		浮洋至龙际
732	葛坑镇	村道	C808	大龙线	0	1.665	大岭	龙际	1.665				1.665			1.665	C808				0.927	0.738		既有村道		大岭至龙际
733	汤头乡	村道	C811	牛下线	0	1.265	牛兰格	下蒋山	1.265				1.265			1.265	新增道路					1.265		规划村道	节点	通芦柑、蜜柚果园
734	葛坑镇	村道	C812	省下线	0	0.283	省道215	下店	0.283				0.283			0.283	C812					0.283		既有村道		省道215至下店
735	葛坑镇	村道	C813	省打线	0	0.447	省道215	打石窟	0.447				0.447			0.447	C813					0.447		既有村道		省道215至打石窟
736	葛坑镇、杨梅乡	村道	C814	邱安线	0	3.266	邱村村	安村	3.266				3.266			3.266	C814				0.246	3.021		既有村道		邱村村至安村
737	三班镇	村道	C815	儒下线	0	0.468	儒坑	下路脚	0.468				0.468			0.468	C815				0.468			既有村道		儒坑至下路脚
738	三班镇	村道	C817	万黄线	0	1.672	万古桥入点	黄狮坑	1.672				1.672			1.672	C817				1.672			既有村道		万古桥入点至黄狮坑
739	龙门滩镇	村道	C820	石溪线	0	1.753	石室	溪底	1.753				1.753			1.753	C820				1.437	0.316		既有村道		石室至溪底
740	龙门滩镇	村道	C822	后湖线	0	4.904	后寮村	湖心岛	4.904				4.904			4.904	C822				4.904			既有村道		后寮村至湖心岛
741	汤头乡	村道	C823	格东线	0	0.698	格坵尾	东寨坡	0.698				0.698			0.698	新增道路					0.698		规划村道	节点	通竹林
742	桂阳乡	村道	C824	月后线	0	1.816	王春村月知	王春村后林	1.816				1.816			1.816	新增道路					1.816		规划村道	节点	通毛竹林
743	春美乡	村道	C825	春松线	0	0.890	春美	松柏坵仔	0.890				0.890			0.890	C825				0.890			既有村道		春美至松柏坵仔

德化县村道路线方案规划表

序号	所属乡镇	路线规划信息											路线现状信息						规划分类	规划原则	备注					
		行政等级	路线编码	路线名称	起点	终点	起点名称	终点名称	里程	规划技术等级				共线情况		不含重复里程小计	原路线编码	技术等级								
					桩号	桩号				一级	二级	三级	四级	共线里程	重复路线编码			一级				二级	三级	四级	等外	断头
744	春美乡	村道	C826	米新线	0	2.246	米台乾	新阁	2.246				2.246			2.246	C826				1.477	0.769		既有村道		米台乾至新阁
745	美湖镇	村道	C829	双盖线	0	1.323	双溪	盖德洋	1.323				1.323			1.323	C829				1.069	0.254		既有村道		双溪至盖德洋
746	美湖镇	村道	C830	后菜线	0	0.442	后垅	菜坂	0.442				0.442			0.442	C830					0.442		既有村道		后垅至菜坂
747	美湖镇	村道	C831	上恒线	0	0.741	上岸	恒前	0.741				0.741			0.741	C831					0.741		既有村道		上岸至恒前
748	赤水镇	村道	C836	石金线	0	0.374	石桥头	金紫湖	0.374				0.374			0.374	C836					0.374		既有村道		石桥头至金紫湖
749	赤水镇	村道	C837	石凤线	0	0.362	石桥头	凤祥岗	0.362				0.362			0.362	C837					0.362		既有村道		石桥头至凤祥岗
750	赤水镇	村道	C838	永福线	0	2.919	永嘉	福全	2.919				2.919			2.919	C838					2.919		既有村道		永嘉至福全
751	赤水镇	村道	C839	坑巷线	0	0.764	坑巷头	龙凤宫	0.764				0.764			0.764	C839					0.764		既有村道		坑巷头至龙凤宫
752	国宝乡	村道	C841	厚南线	0	0.648	厚德	南洋坪	0.648				0.648			0.648	C841					0.648		既有村道		厚德至南洋坪
753	国宝乡	村道	C842	燕仑线	0	0.764	燕仔祖	仑坪	0.764				0.764			0.764	C842					0.764		既有村道		燕仔祖至仑坪
754	盖德镇	村道	C844	盖后线	0	0.362	盖德	后坑仔	0.362				0.362			0.362	C844					0.362		既有村道		盖德至后坑仔
755	桂阳乡	村道	C845	天湖线	0	2.036	王春村大坪	天湖室	2.036				2.036			2.036	新增道路					2.036		规划村道	节点	通寺庙（天湖室）
756	水口镇	村道	C846	梨线	0	0.351	梨坑	梨坑	0.351				0.351			0.351	C846					0.351		既有村道		梨坑至梨坑
757	水口镇	村道	C847	坂乾线	0	0.624	坂里	乾头	0.624				0.624			0.624	C847				0.624			既有村道		坂里至乾头
758	水口镇	村道	C848	竹松线	0	0.928	竹锦	松柏林	0.928				0.928			0.928	C848					0.928		既有村道		竹锦至松柏林
759	水口镇	村道	C849	溪科线	0	0.809	溪头	科坑	0.809				0.809			0.809	C849					0.809		既有村道		溪头至科坑
760	水口镇	村道	C850	祥厚线	0	0.615	祥光	厚德堡	0.615				0.615			0.615	C850				0.615			既有村道		祥光至厚德堡
761	水口镇	村道	C851	柿郑线	0	0.681	柿树贡	郑长	0.681				0.681			0.681	C851					0.681		既有村道		柿树贡至郑长
762	盖德镇	村道	C853	凤三线	0	0.763	凤山	三安	0.763				0.763			0.763	C853					0.763		既有村道		凤山至三安
763	盖德镇	村道	C854	风格线	0	0.909	德甫	格丘	0.909				0.909			0.909	C854					0.909		既有村道		德甫至格丘
764	浔中镇	村道	C856	高三线	0	0.674	高内格	三脚木	0.674				0.674			0.674	C856					0.674		既有村道		高内格至三脚木
765	浔中镇	村道	C857	高高线	0	1.113	高内格	高内	1.113				1.113			1.113	C857					1.113		既有村道		高内格至高内
766	浔中镇	村道	C858	世耕线	0	0.302	世科	耕山队	0.302				0.302			0.302	C858					0.302		既有村道		世科至耕山队
767	浔中镇	村道	C859	泰水线	0	0.341	泰山	水尾	0.341				0.341			0.341	C859					0.341		既有村道		泰山至水尾
768	浔中镇	村道	C860	泰柳线	0	0.528	泰山	柳仔	0.528				0.528			0.528	C860					0.528		既有村道		泰山至柳仔
769	浔中镇	村道	C861	祖寮线	0	0.579	祖厝	寮前	0.579				0.579			0.579	C861					0.579		既有村道		祖厝至寮前
770	浔中镇	村道	C862	祖阿线	0	0.389	祖厝	阿岭	0.389				0.389			0.389	C862					0.389		既有村道		祖厝至阿岭
771	浔中镇	村道	C863	祖土线	0	0.328	祖厝	土钻	0.328				0.328			0.328	C863					0.328		既有村道		祖厝至土钻
772	浔中镇	村道	C864	初向线	0	0.794	初溪	向天锣	0.794				0.794			0.794	C864					0.794		既有村道		初溪至向天锣
773	浔中镇	村道	C865	西西线	0	0.674	西际入点	西际	0.674				0.674			0.674	C865				0.403	0.271		既有村道		西际入点至西际
774	龙浔镇	村道	C866	科科线	0	0.994	科技园入点	科技园	0.994				0.994			0.994	C866					0.994		既有村道		科技园入点至科技园

德化县村道路线方案规划表

序号	所属乡镇	路线规划信息													路线现状信息						规划分类	规划原则	备注			
		行政等级	路线编码	路线名称	起点	终点	起点名称	终点名称	里程	规划技术等级				共线情况		不含重复里程小计	原路线编码	技术等级								
					桩号	桩号				一级	二级	三级	四级	共线里程	重复路线编码			一级	二级	三级				四级	等外	断头
775	龙浔镇	村道	C867	南科线	0	0.812	南环	科技园	0.812				0.812			0.812	C867					0.812		既有村道		南环至科技园
776	桂阳乡	村道	C868	福山线	0	0.348	福美崙	山丘仔	0.348				0.348			0.348	新增道路					0.348		规划村道	相邻自然村	通自然村
777	龙浔镇	村道	C869	霞霞线	0	0.512	霞田村	霞田	0.512				0.512			0.512	C869					0.512		既有村道		霞田村至霞田
778	上涌镇	村道	C870	下下线	0	2.158	下萎坑	下涌	2.158				2.158			2.158	C870				2.158			既有村道		下萎坑至下涌
779	上涌镇	村道	C871	西厦线	0	1.705	山茶	上涌	1.705				1.705			1.705	C871				1.705			既有村道		山茶至上涌
780	桂阳乡	村道	C872	园石线	0	1.103	园头	石马	1.103				1.103			1.103	新增道路					1.103		规划村道	相邻自然村	通自然村
781	桂阳乡	村道	C873	岭蒋线	0	1.252	岭头	蒋山林	1.252				1.252			1.252	新增道路					1.252		规划村道	节点	防火应急通道
782	桂阳乡	村道	C874	岭后线	0	0.764	岭头格	后格	0.764				0.764			0.764	新增道路					0.764		规划村道	节点	通毛竹林产业区
783	桂阳乡	村道	C875	后下线	0	1.113	后寮	下不老	1.113				1.113			1.113	新增道路					1.113		规划村道	相邻自然村	通自然村
784	桂阳乡	村道	C876	仙岐线	0	0.853	大坪	大仙岐	0.853				0.853			0.853	新增道路					0.853		规划村道	节点	通寺庙
785	桂阳乡	村道	C877	湖尾线	0	0.169	湖尾口	湖尾口	0.169				0.169			0.169	新增道路					0.169		规划村道	节点	通毛竹林
786	桂阳乡	村道	C878	霸王线	0	0.194	黄村里	霸王寨	0.194				0.194			0.194	新增道路					0.194		规划村道	节点	通霸王寨
787	桂阳乡	村道	C879	南屈线	0	2.317	南山湖	屈山湖	2.317				2.317			2.317	新增道路					2.317		规划村道	节点	通寺庙
788	国宝乡	村道	C880	厚坂线	0	0.674	厚德村	坂头	0.674				0.674			0.674	新增道路					0.674		规划村道	相邻自然村	通自然村
789	国宝乡	村道	C881	下溪线	0	0.762	下云桥	溪仔坂桥	0.762				0.762			0.762	新增道路					0.762		规划村道	相邻自然村	通自然村、葡萄园
790	国宝乡	村道	C882	溪新线	0	0.271	溪板桥	新厝	0.271				0.271			0.271	新增道路					0.271		规划村道	相邻自然村	既有村道调整改线，通自然村
791	国宝乡	村道	C884	祥上线	0	0.299	祥云村	上云	0.299				0.299			0.299	新增道路					0.299		规划村道	相邻自然村	通自然村
792	国宝乡	村道	C885	国南线	0	1.328	南斗村	南斗村	1.328				1.328			1.328	Y082				1.328			规划村道	相邻自然村	既有乡道调整改线
793	国宝乡	村道	C886	格深线	0	4.706	格头村	深壑	4.706				4.706			4.706	新增道路、C925				0.693	4.012		规划村道、既有村道	相邻自然村	环湖旅游路，馬拉松。
794	国宝乡	村道	C887	格玉线	0	3.856	格头村格口	格头村玉坪坡	3.856				3.856			3.856	新增道路					3.856		规划村道	相邻自然村	环湖旅游路
795	国宝乡	村道	C888	上兴线	0	0.543	上洋村	兴洋农场	0.543				0.543			0.543	新增道路					0.543		规划村道	节点	通兴洋农场
796	大铭乡	村道	C889	金黄线	0	0.527	金竹园	黄连坑	0.527				0.527			0.527	新增道路					0.527		规划村道	相邻自然村	连接林下种植基地
797	龙浔镇	村道	C891	下有线	0	0.536	下坂	有济	0.536				0.536			0.536	C891				0.536			既有村道		下坂至有济
798	美湖镇	村道	C892	坂尾线	0	1.609	坂面	尾旗	1.609				1.609			1.609	C892					1.609		既有村道		坂面至尾旗
799	美湖镇	村道	C893	中阳线	0	4.086	中洋	阳山	4.086				4.086			4.086	C893					4.086		既有村道		中洋至阳山
800	美湖镇	村道	C894	斜大线	0	3.232	斜山	大寨垅	3.232				3.232			3.232	C894				1.393	1.839		既有村道		斜山至大寨垅
801	美湖镇	村道	C895	西格线	0	0.552	西山仑	格丘	0.552				0.552			0.552	C895					0.552		既有村道		西山仑至格丘
802	南埕镇	村道	C896	南南线	0	0.678	南埕	南埕	0.678				0.678			0.678	C896					0.678		既有村道		南埕至南埕
803	春美乡	村道	C898	罗南线	0	0.207	罗坑	南坂洋	0.207				0.207			0.207	新增道路					0.207		规划村道	节点	通黄花草
804	盖德镇	村道	C902	陈荇线	0	1.299	陈岭	荇头洋	1.299				1.299			1.299	C902					1.299		既有村道		陈岭至荇头洋
805	盖德镇	村道	C903	有南线	0	4.455	有济	南坑内	4.455				4.455			4.455	C903					4.455		既有村道		有济至南坑内

德化县村道路线方案规划表

序号	所属乡镇	路线规划信息											路线现状信息						规划分类	规划原则	备注						
		行政等级	路线编码	路线名称	起点	终点	起点名称	终点名称	里程	规划技术等级				共线情况		不含重复里程小计	原路线编码	技术等级									
					桩号	桩号				一级	二级	三级	四级	共线里程	重复路线编码			一级				二级	三级	四级	等外	断头	
806	盖德镇	村道	C905	义福线	0	1.843	义林	福阳	1.843				1.843			1.843	C905					1.843		既有村道		义林至福阳	
807	盖德镇	村道	C906	外尚线	0	3.072	外洋	上地洋	3.072				3.072			3.072	C906					3.072		既有村道		外洋至上地洋	
808	盖德镇	村道	C907	林花线	0	1.461	林地	花桥	1.461				1.461			1.461	C907					1.200	0.261	既有村道		林地至花桥	
809	春美乡	村道	C908	桂上线	0	2.041	桂地	上坪	2.041				2.041			2.041	新增道路						2.041		规划村道	相邻自然村	通自然村
810	国宝乡	村道	C909	佛下线	0	0.568	佛岭村	佛岭	0.568				0.568			0.568	C909					0.568		既有村道		佛岭村至佛岭	
811	国宝乡	村道	C910	佛国线	0	0.763	佛岭	国宝	0.763				0.763			0.763	C910					0.763		既有村道		佛岭至国宝	
812	国宝乡	村道	C911	厚田线	0	0.155	厚德	田坂	0.155				0.155			0.155	C911					0.155		既有村道		厚德至田坂	
813	国宝乡	村道	C912	内东线	0	2.072	内洋	东山兜格	2.072				2.072			2.072	C912					2.072		既有村道		内洋至东山兜格	
814	国宝乡	村道	C913	内刘线	0	1.099	内洋	刘山	1.099				1.099			1.099	C913					1.099		既有村道		内洋至刘山	
815	国宝乡	村道	C914	冷格线	0	2.193	冷水坑入点	格头	2.193				2.193			2.193	C914					2.193		既有村道		冷水坑入点至格头	
816	国宝乡	村道	C915	溪罗线	0	1.132	溪门	罗城	1.132				1.132			1.132	C915					1.132		既有村道		溪门至罗城	
817	国宝乡	村道	C916	罗上线	0	1.536	罗城	上山湖	1.536				1.536			1.536	C916					1.536		既有村道		罗城至上山湖	
818	赤水镇	村道	C918	东圳线	0	0.990	东里	圳头区	0.990				0.990			0.990	C918					0.990		既有村道		东里至圳头区	
819	赤水镇	村道	C919	苏格线	0	0.711	苏坂	格区头	0.711				0.711			0.711	C919					0.711		既有村道		苏坂至格区头	
820	赤水镇	村道	C920	猛上线	0	0.976	猛虎	上安坂	0.976				0.976			0.976	C920					0.976		既有村道		猛虎至上安坂	
821	赤水镇	村道	C921	猛马线	0	0.639	猛虎	马坑	0.639				0.639			0.639	C921					0.639		既有村道		猛虎至马坑	
822	国宝乡	村道	C922	溪上线	0	2.873	溪门入点	上山格	2.873				2.873			2.873	C922、新增道路					1.405	1.468	既有村道、规划村道	相邻自然村	溪门至上山格	
823	国宝乡	村道	C923	农燕线	0	2.451	农坪入点	燕仔祖	2.451				2.451			2.451	C923					2.451		既有村道		农坪入点至燕仔祖	
824	国宝乡	村道	C924	儒格线	0	1.648	儒都岐入点	格口	1.648				1.648			1.648	C924					1.648		既有村道		儒都岐入点至格口	
825	国宝乡	村道	C925	格瓮线	0	0.988	格外	瓮口	0.988				0.988			0.988	C925					0.988		既有村道		格外至瓮口	
826	杨梅乡	村道	C926	安半线	0	3.116	安村	半岭	3.116				3.116			3.116	C926					1.516	1.600	既有村道		安村至半岭	
827	汤头乡	村道	C927	福张线	0	1.660	福山入点	张田	1.660				1.660			1.660	C927					1.660		既有村道		福山入点至张田	
828	汤头乡	村道	C928	岭水线	0	0.532	岭脚	水尾	0.532				0.532			0.532	C928					0.532		既有村道		岭脚至水尾	
829	汤头乡	村道	C929	草黄线	0	0.472	草村	黄坑	0.472				0.472			0.472	C929					0.337	0.135	既有村道		草村至黄坑	
830	三班镇	村道	C931	大南线	0	1.858	大兴岭	南岭	1.858				1.858			1.858	C931					1.858		既有村道		大兴岭至南岭	
831	春美乡	村道	C932	牛松线	0	0.461	牛坑	松柏坂	0.461				0.461			0.461	新增道路					0.461		规划村道	相邻自然村	通自然村	
832	浔中镇	村道	C933	陈环线	0	0.459	陈厝	环形路	0.459				0.459			0.459	C933					0.459		既有村道		陈厝至环形路	
833	浔中镇	村道	C934	后芹线	0	0.934	后山洋	芹菜垅	0.934				0.934			0.934	C934					0.934		既有村道		后山洋至芹菜垅	
834	浔中镇	村道	C935	彭西线	0	0.688	彭洋格	西际	0.688				0.688			0.688	C935					0.688		既有村道		彭洋格至西际	
835	浔中镇	村道	C936	龙东线	0	1.559	龙岸	东坑	1.559				1.559			1.559	C936					1.559		既有村道		龙岸至东坑	
836	大铭乡	村道	C939	茶坑线	0	16.671	茶盘坑	坑朝坑	16.671				16.671			16.671	C939					16.671		既有村道		茶盘坑至坑朝坑	

德化县村道路线方案规划表

序号	所属乡镇	路线规划信息													路线现状信息						规划分类	规划原则	备注			
		行政等级	路线编码	路线名称	起点	终点	起点名称	终点名称	里程	规划技术等级				共线情况		不含重复里程小计	原路线编码	技术等级								
					桩号	桩号				一级	二级	三级	四级	共线里程	重复路线编码			一级	二级	三级				四级	等外	断头
837	春美乡	村道	C940	尤洋线	0	1.811	尤床	洋头	1.811				1.811			1.811	C940					1.811		既有村道		尤床至洋头
838	春美乡	村道	C941	蛇温线	0	0.342	蛇坑坂入点	蛇坑坂	0.342				0.342			0.342	C941					0.342		既有村道		蛇坑坂入点至蛇坑坂
839	美湖镇	村道	C942	葛美线	0	0.845	联春路口	上岸溪头	0.845				0.845			0.845	X345					0.845		规划村道	乡镇互 联	促进互联
840	春美乡	村道	C943	草冬线	0	0.880	草洋	冬瓜垅	0.880				0.880			0.880	C943					0.880		既有村道		草洋至冬瓜垅
841	赤水镇	村道	C944	锦后线	0	0.730	锦洋	后格垄	0.730				0.730			0.730	C944					0.730		既有村道		锦洋至后格垄
842	赤水镇	村道	C945	村后线	0	0.513	村部	后安	0.513				0.513			0.513	C945					0.513		既有村道		村部至后安
843	赤水镇	村道	C946	西环线	0	1.084	西洋	环村	1.084				1.084			1.084	C946					1.084		既有村道		西洋至环村
844	赤水镇	村道	C947	苏纸线	0	0.597	苏岭	纸窟仔	0.597				0.597			0.597	C947					0.597		既有村道		苏岭至纸窟仔
845	赤水镇	村道	C948	小铭线	0	0.909	小铭	铭爱	0.909				0.909			0.909	C948					0.909		既有村道		小铭至铭爱
846	赤水镇	村道	C949	铭过线	0	0.621	铭爱	过溪	0.621				0.621			0.621	C949					0.621		既有村道		铭爱至过溪
847	赤水镇	村道	C950	铭石线	0	0.608	铭爱	石门头	0.608				0.608			0.608	C950					0.608		既有村道		铭爱至石门头
848	雷峰镇	村道	C951	跳大线	0	0.667	跳港	大汾	0.667				0.667			0.667	C951					0.667		既有村道		跳港至大汾
849	雷峰镇	村道	C952	李下线	0	0.122	李溪	下李溪	0.122				0.122			0.122	C952					0.122		既有村道		李溪至下李溪
850	雷峰镇	村道	C953	蕉圳线	0	1.157	蕉溪	圳岸	1.157				1.157			1.157	C953					1.157		既有村道		蕉溪至圳岸
851	桂阳乡	村道	C955	彭丘线	0	0.864	彭坑村	丘村庵	0.864				0.864			0.864	C955					0.864		既有村道		彭坑村至丘村庵
852	桂阳乡	村道	C956	天下线	0	1.464	大地	下不老	1.464				1.464			1.464	C956					1.464		既有村道		大地至下不老
853	美湖镇	村道	C957	上坂线	0	0.591	上岸	坂头	0.591				0.591			0.591	C957					0.591		既有村道		上岸至坂头
854	美湖镇	村道	C958	上水线	0	1.415	上岸	水尾	1.415				1.415			1.415	C958					0.790	0.625	既有村道		上岸至水尾
855	美湖镇	村道	C959	小后线	0	0.671	小湖	后里垅	0.671				0.671			0.671	C959					0.671		既有村道		小湖至后里垅
856	美湖镇	村道	C960	小石线	0	0.479	小湖	石窟	0.479				0.479			0.479	C960					0.479		既有村道		小湖至石窟
857	美湖镇	村道	C961	美山线	0	1.041	美湖村	山富	1.041				1.041			1.041	C961					0.863	0.178	既有村道		美湖村至山富
858	美湖镇	村道	C962	上后线	0	2.553	上际	后岭	2.553				2.553			2.553	C962					2.207	0.346	既有村道		上际至后岭
859	美湖镇	村道	C963	水南线	0	1.982	水井格	南将坑	1.982				1.982			1.982	C963					0.991	0.991	既有村道		水井格至南将坑
860	美湖镇	村道	C964	洋东线	0	3.543	洋坑	东埔	3.543				3.543			3.543	C964-新增 道路					3.125	0.418	既有村道、 规划村道	相邻自然 村	村道延伸
861	美湖镇	村道	C965	清九线	0	2.633	清水坑	九丘格	2.633				2.633			2.633	C965					2.502	0.131	既有村道		清水坑至九丘格
862	赤水镇	村道	C966	赤牛线	0	1.231	赤水	牛林岐	1.231				1.231			1.231	C966					1.231		既有村道		赤水至牛林岐
863	赤水镇	村道	C968	岭草线	0	0.530	岭边	草村	0.530				0.530			0.530	C968					0.530		既有村道		岭边至草村
864	赤水镇	村道	C969	福尖线	0	1.109	福全	花岩	1.109				1.109			1.109	C969					1.109		既有村道		福全至花岩
865	赤水镇	村道	C970	岭后线	0	0.461	岭边	后塘	0.461				0.461			0.461	C970					0.461		既有村道		岭边至后塘
866	浔中镇	村道	C971	凤瓷线	0	2.307	风洋村外厝	瓷土堆放区	2.307				2.307			2.307	新增道路					2.307		规划村道	节点	陶瓷厂至瓷土堆放区
867	三班镇	村道	C972	桥尖线	0	1.494	桥内村	尖山	1.494				1.494			1.494	新增道路					1.494		规划村道	节点	通农业生产节点

德化县村道路线方案规划表

序号	所属乡镇	路线规划信息													路线现状信息						规划分类	规划原则	备注				
		行政等级	路线编码	路线名称	起点	终点	起点名称	终点名称	里程	规划技术等级				共线情况		不含重复里程小计	原路线编码	技术等级									
					桩号	桩号				一级	二级	三级	四级	共线里程	重复路线编码			一级	二级	三级				四级	等外	断头	
868	美湖镇	村道	C973	吉洋线	0	0.471	葛竹洋	洋坑	0.471				0.471			0.471	C973					0.471		既有村道		葛竹洋至洋坑	
869	美湖镇	村道	C974	九草线	0	2.266	洋坑九邱格	洋田草坂	2.266				2.266			2.266	C974					2.083	0.182		既有村道		洋坑九邱格至洋田草坂
870	美湖镇	村道	C975	恒东线	0	3.216	洋田	东埔岩	3.216				3.216			3.216	C975					2.542	0.674		既有村道		洋田至东埔岩
871	盖德镇	村道	C976	金仑线	0	0.951	阳山金竹坑	仑头	0.951				0.951			0.951	C976					0.951			既有村道		阳山金竹坑至仑头
872	盖德镇	村道	C977	金长线	0	0.454	金竹坑	前垵	0.454				0.454			0.454	C977					0.454			既有村道		金竹坑至前垵
873	美湖镇	村道	C978	格黄线	0	3.642	格后炉	黄石	3.642				3.642			3.642	C978					1.205	2.437		既有村道		格后炉至黄石
874	三班镇	村道	C979	破大线	0	1.771	破寮坂	大坪格	1.771				1.771			1.771	新增道路						1.771		规划村道	节点	通滑翔伞基地
875	龙门滩镇	村道	C980	碧陈线	0	1.274	碧潭	陈坂尾	1.274				1.274			1.274	Y097					1.274			规划村道	相邻自然村	既有乡道调整改线
876	桂阳乡	村道	C981	斜黄线	0	4.464	斜岭脚	黄村里	4.464				4.464			4.464	CH29、新增道路						4.464		既有村道、规划村道	节点	通毛竹生产地
877	浔中镇	村道	C982	仙相线	0	2.284	仙境	相安	2.284				2.284			2.284	C982						2.284		既有村道		仙境至相安
878	浔中镇	村道	C983	石安线	0	1.787	石鼓	安坑	1.787				1.787			1.787	C983					1.787			既有村道		石鼓至安坑
879	桂阳乡	村道	C984	中大线	0	1.237	中坂	大湖	1.237				1.237			1.237	新增道路					1.237			规划村道	节点	通油茶林地
880	上涌镇	村道	C985	后下线	0	0.772	后坂	下坑	0.772				0.772			0.772	C985						0.772		既有村道		后坂至下坑
881	上涌镇	村道	C986	下际线	0	0.535	下姜坑	际仔头	0.535				0.535			0.535	C986						0.535		既有村道		下姜坑至际仔头
882	上涌镇	村道	C987	辉东线	0	0.952	辉阳村	东坑洋	0.952				0.952			0.952	C987、新增道路						0.952		既有村道、规划村道	相邻自然村	村道延长，通自然村
883	上涌镇	村道	C988	门后线	0	3.127	门头入点	后格	3.127				3.127			3.127	C988					3.127			既有村道		门头入点至后格
884	上涌镇	村道	C989	西石线	0	2.359	西溪	西溪	2.359				2.359			2.359	C989					2.359			既有村道		西溪至西溪
885	上涌镇	村道	C990	石门线	0	0.305	石门头	石门头	0.305				0.305			0.305	新增道路					0.305			规划村道	节点	农业产业点
886	南埕镇	村道	C991	后鸭线	0	0.759	后格丘	鸭母对	0.759				0.759			0.759	C991					0.759			既有村道		后格丘至鸭母对
887	南埕镇	村道	C992	外内线	0	0.812	外洋	内洋	0.812				0.812			0.812	C992					0.812			既有村道		外洋至内洋
888	南埕镇	村道	C993	内四线	0	0.588	内洋	四组	0.588				0.588			0.588	C993					0.588			既有村道		内洋至四组
889	南埕镇	村道	C994	内高线	0	0.693	内洋	高际格	0.693				0.693			0.693	C994					0.693			既有村道		内洋至高际格
890	盖德镇、龙浔镇	村道	C997	下下线	0	3.145	下坑村	下坂	3.145				3.145			3.145	新增道路、C997					0.754	2.391		规划村道、既有村道	相邻自然村	采纳，应急通道，通建制村。
891	龙门滩镇	村道	CA01	外虎线	0	0.361	外洋	虎尾	0.361				0.361			0.361	CA01					0.361			既有村道		外洋至虎尾
892	龙浔镇	村道	CA04	铺长线	0	0.936	铺仔	长林	0.936				0.936			0.936	CA04					0.936			既有村道		铺仔至长林
893	赤水镇	村道	CA05	宫安线	0	0.327	宫仔坂	安置房	0.327				0.327			0.327	CA05					0.327			既有村道		宫仔坂至安置房
894	美湖镇	村道	CA06	宫后线	0	0.942	宫仔坂	后山	0.942				0.942			0.942	CA06					0.942			既有村道		宫仔坂至后山
895	美湖镇	村道	CA07	坂大线	0	1.028	坂尾桥	大寨垵	1.028				1.028			1.028	CA07					1.028			既有村道		坂尾桥至大寨垵
896	葛坑镇	村道	CA08	美水线	0	0.436	美洋	水尾	0.436				0.436			0.436	CA08					0.436			既有村道		美洋至水尾
897	葛坑镇	村道	CA11	楼田线	0	0.680	楼梯岭	田地	0.680				0.680			0.680	CA11					0.680			既有村道		楼梯岭至田地
898	南埕镇	村道	CA12	梨圳线	0	1.056	梨仔树	圳池	1.056				1.056			1.056	新增道路					1.056			规划村道	节点	白荇梨仔树至圳池

德化县村道路线方案规划表

序号	所属乡镇	路线规划信息											路线现状信息						规划分类	规划原则	备注					
		行政等级	路线编码	路线名称	起点	终点	起点名称	终点名称	里程	规划技术等级				共线情况		不含重复里程小计	原路线编码	技术等级								
					桩号	桩号				一级	二级	三级	四级	共线里程	重复路线编码			一级				二级	三级	四级	等外	断头
899	美湖镇	村道	CA13	柴盘线	0	1.755	柴叶坑	盘蛇	1.755				1.755			1.755	新增道路				1.755			规划村道	节点	柴叶坑至盘蛇, 通农场
900	桂阳乡	村道	CA16	祖角线	0	0.616	祖厝庵	角丘石	0.616				0.616			0.616	新增道路				0.616			规划村道	相邻自然村	祖厝庵至角丘石
901	杨梅乡	村道	CA18	大陈线	0	1.523	大岭	陈坑	1.523				1.523			1.523	CA18					1.523		既有村道		大岭至陈坑
902	春美乡	村道	CA19	吉牛线	0	0.512	吉垄	牛寮	0.512				0.512			0.512	新增道路					0.512		规划村道	节点	通规划养鸭场
903	上涌镇	村道	CA20	桂虎线	0	1.530	桂格村	虎头	1.530				1.530			1.530	C261、新增道路				0.443		1.087	既有村道、规划村道	节点	通油茶林
904	葛坑镇	村道	CA21	大田线	0	0.892	大汤线	田角头	0.892				0.892			0.892	CA21					0.892		既有村道		大汤线至田角头
905	葛坑镇	村道	CA22	村下线	0	0.475	村部	下岭	0.475				0.475			0.475	CA22					0.475		既有村道		村部至下岭
906	葛坑镇	村道	CA23	仓富线	0	0.673	仓库	富龙隧道	0.673				0.673			0.673	CA23					0.673		既有村道		仓库至富龙隧道
907	三班镇	村道	CA24	大园线	0	0.357	大兴岭	园区	0.357				0.357			0.357	新增道路						0.357	规划村道	节点	大兴岭至园区
908	葛坑镇	村道	CA25	玲钟线	0	0.532	玲珑垵	钟衫	0.532				0.532			0.532	CA25					0.532		既有村道		玲珑垵至钟衫
909	葛坑镇	村道	CA26	县电线	0	0.828	354县道	下岭电站	0.828				0.828			0.828	CA26					0.828		既有村道		354县道至下岭电站
910	葛坑镇	村道	CA27	后后线	0	1.113	后厝坑	后井	1.113				1.113			1.113	CA27					1.113		既有村道		后厝坑至后井
911	汤头乡	村道	CA28	福蒋线	0	1.129	福山村	蒋山	1.129				1.129			1.129	C927					1.129		既有村道		福山村至蒋山
912	上涌镇	村道	CA31	亲桂线	0	1.421	亲仁	桂坑林	1.421				1.421			1.421	CA31					1.421		既有村道		亲仁至桂坑林
913	上涌镇	村道	CA35	黄辉线	0	2.237	黄井	辉阳	2.237				2.237			2.237	CA35					2.237		既有村道		黄井至辉阳
914	龙门滩镇	村道	CA41	蔬租线	0	1.013	蔬菜基地	祖厝	1.013				1.013			1.013	CA41					1.013		既有村道		蔬菜基地至祖厝
915	龙门滩镇	村道	CA43	巧下线	0	1.138	巧润	下苏	1.138				1.138			1.138	CA43					1.138		既有村道		巧润至下苏
916	龙门滩镇	村道	CA45	宫下线	0	1.984	宫后垵	下苏	1.984				1.984			1.984	CA45、新增道路					1.984		既有村道、规划村道	节点	通油茶林
917	龙门滩镇	村道	CA47	圆内线	0	1.973	圆山仔	内科	1.973				1.973			1.973	CA47					1.973		既有村道		圆山仔至内科
918	杨梅乡	村道	CA50	上竹线	0	1.462	上宦	竹筒坑	1.462				1.462			1.462	CA50					1.462		既有村道		上宦至竹筒坑
919	杨梅乡	村道	CA51	碑后线	0	0.509	碑坑	后寮垵	0.509				0.509			0.509	CA51					0.509		既有村道		碑坑至后寮垵
920	杨梅乡	村道	CA52	红红线	0	0.971	红菇林	红菇林旧厝	0.971				0.971			0.971	CA52					0.971		既有村道		红菇林至红菇林旧厝
921	葛坑镇	村道	CA56	乾乾线	0	0.489	坵洋入点	坵洋出点	0.489				0.489			0.489	CA56					0.489		既有村道		坵洋入点至坵洋出点
922	雷峰镇	村道	CA60	邮内线	0	0.909	邮政所	内坑头	0.909				0.909			0.909	CA60					0.909		既有村道		邮政所至内坑头
923	雷峰镇	村道	CA63	林衣线	0	0.635	林化厂	农科所	0.635				0.635			0.635	CA63					0.635		既有村道		林化厂至农科所
924	雷峰镇	村道	CA67	德舍线	0	0.474	德水桥	舍寮	0.474				0.474			0.474	CA67					0.474		既有村道		德水桥至舍寮
925	雷峰镇	村道	CA68	溪枫线	0	0.242	溪美桥	枫乾	0.242				0.242			0.242	CA68					0.242		既有村道		溪美桥至枫乾
926	雷峰镇	村道	CA71	溪云线	0	0.379	溪头	云溪寺	0.379				0.379			0.379	CA71					0.379		既有村道		溪头至云溪寺
927	雷峰镇	村道	CA72	中后线	0	0.428	中下洋	村部后洋中	0.428				0.428			0.428	CA72					0.428		既有村道		中下洋至村部后洋中
928	雷峰镇	村道	CA73	梅长线	0	2.776	梅草格	长潭电站	2.776				2.776			2.776	CA73					2.776		既有村道		梅草格至长潭电站
929	雷峰镇	村道	CA75	赤长线	0	0.299	赤坑坂前点	赤坑坂后点	0.299				0.299			0.299	CA75					0.299		既有村道		赤坑坂前点至赤坑坂后点

德化县村道路线方案规划表

序号	所属乡镇	路线规划信息													路线现状信息						规划分类	规划原则	备注			
		行政等级	路线编码	路线名称	起点	终点	起点名称	终点名称	里程	规划技术等级				共线情况		不含重复里程小计	原路线编码	技术等级								
					桩号	桩号				一级	二级	三级	四级	共线里程	重复路线编码			一级	二级	三级				四级	等外	断头
930	雷峰镇	村道	CA78	大水线	0	0.931	大埕	水尾	0.931				0.931			0.931	CA78					0.931		既有村道		大埕至水尾
931	雷峰镇	村道	CA80	罗官线	0	1.642	罗城寨	官洋	1.642				1.642			1.642	CA80					1.642		既有村道		罗城寨至官洋
932	雷峰镇	村道	CA81	大石线	0	1.286	大埕格	石草池	1.286				1.286			1.286	CA81					1.286		既有村道		大埕格至石草池
933	雷峰镇	村道	CA82	石义线	0	1.348	石碑岭	义明窈	1.348				1.348			1.348	CA82					1.348		既有村道		石碑岭至义明窈
934	雷峰镇	村道	CA83	钟云线	0	0.618	钟厝	云溪寺	0.618				0.618			0.618	CA83					0.618		既有村道		钟厝至云溪寺
935	雷峰镇	村道	CA84	西厝线	0	0.265	西垵	厝仔	0.265				0.265			0.265	CA84					0.265		既有村道		西垵至厝仔
936	雷峰镇	村道	CA85	水大线	0	1.278	水库	大坝	1.278				1.278			1.278	CA85					1.278		既有村道		水库至大坝
937	雷峰镇	村道	CA86	大龙线	0	0.412	大德	龙德	0.412				0.412			0.412	CA86					0.412		既有村道		大德至龙德
938	雷峰镇	村道	CA87	新马线	0	1.063	新田	马仔寨	1.063				1.063			1.063	CA87					1.063		既有村道		新田至马仔寨
939	美湖镇	村道	CA89	仓东线	0	1.011	仓库	东山格	1.011				1.011			1.011	CA89					1.011		既有村道		仓库至东山格
940	美湖镇	村道	CA91	草虎线	0	0.696	草坂格	虎秀李	0.696				0.696			0.696	CA91					0.696		既有村道		草坂格至虎秀李
941	美湖镇	村道	CA92	龙草线	0	0.954	龙山格	草坂格	0.954				0.954			0.954	CA92					0.954		既有村道		龙山格至草坂格
942	浔中镇	村道	CA94	村鸡线	0	2.848	石山村部	鸡母庄	2.848				2.848			2.848	CA94					2.848		既有村道		石山村部至鸡母庄
943	浔中镇	村道	CA96	圳洋线	0	0.750	圳石	洋中	0.750				0.750			0.750	CA96					0.750		既有村道		圳石至洋中
944	浔中镇	村道	CA97	洋赤线	0	0.856	洋中	赤岭	0.856				0.856			0.856	CA97					0.856		既有村道		洋中至赤岭
945	浔中镇	村道	CA98	南中线	0	0.693	南乾	中仓	0.693				0.693			0.693	CA98					0.693		既有村道		南乾至中仓
946	浔中镇	村道	CA99	圳泰线	0	1.296	圳古岭	泰山	1.296				1.296			1.296	CA99					1.296		既有村道		圳古岭至泰山
947	浔中镇	村道	CB01	大格线	0	0.775	大坝	格后	0.775				0.775			0.775	CB01					0.775		既有村道		大坝至格后
948	浔中镇	村道	CB03	鼓西线	0	0.451	鼓坑	西浚	0.451				0.451			0.451	CB03					0.451		既有村道		鼓坑至西浚
949	浔中镇	村道	CB07	博樟线	0	0.919	陶瓷博物馆	世科村大樟树	0.919				0.919			0.919	新增道路、CB07					0.919		规划村道、既有村道	相邻自然村、	村道延伸，
950	南埕镇	村道	CB08	深松线	0	0.896	深海洋	松柏坂	0.896				0.896			0.896	CB08					0.896		既有村道		深海洋至松柏坂
951	南埕镇	村道	CB09	干草线	0	0.569	干池格	草埔仔	0.569				0.569			0.569	CB09					0.569		既有村道		干池格至草埔仔
952	南埕镇	村道	CB11	村大线	0	1.900	村中心	大坂洋	1.900				1.900			1.900	CB11					1.900		既有村道		村中心至大坂洋
953	南埕镇	村道	CB12	池池线	0	1.727	池塘按入点	池塘按	1.727				1.727			1.727	CB12					1.727		既有村道		池塘按入点至池塘按
954	南埕镇	村道	CB13	坂高线	0	0.844	坂尾	高村	0.844				0.844			0.844	CB13					0.844		既有村道		坂尾至高村
955	南埕镇	村道	CB16	大回线	0	0.765	大山兜	回头弯	0.765				0.765			0.765	CB16					0.765		既有村道		大山兜至回头弯
956	南埕镇	村道	CB17	下古线	0	0.775	下寨	古顶坡	0.775				0.775			0.775	CB17					0.775		既有村道		下寨至古顶坡
957	南埕镇	村道	CB20	双旗线	0	0.652	双交林格	旗尾	0.652				0.652			0.652	CB20				0.652		既有村道		双交林格至旗尾	
958	南埕镇	村道	CB21	风内线	0	0.269	风格	内洋	0.269				0.269			0.269	CB21					0.269		既有村道		风格至内洋
959	南埕镇	村道	CB23	旧西线	0	0.678	旧203线	西茹林	0.678				0.678			0.678	CB23					0.678		既有村道		旧203线至西茹林
960	南埕镇	村道	CB25	库格线	0	0.386	库区	格头尾	0.386				0.386			0.386	CB25					0.386		既有村道		库区至格头尾

德化县村道路线方案规划表

序号	所属乡镇	路线规划信息													路线现状信息						规划分类	规划原则	备注			
		行政等级	路线编码	路线名称	起点	终点	起点名称	终点名称	里程	规划技术等级				共线情况		不含重复里程小计	原路线编码	技术等级								
					桩号	桩号				一级	二级	三级	四级	共线里程	重复路线编码			一级	二级	三级				四级	等外	断头
961	南埕镇	村道	CB27	蓝柚线	0	1.029	蓝田宫	袖园	1.029				1.029			1.029	CB27					1.029		既有村道		蓝田宫至袖园
962	南埕镇	村道	CB29	内山线	0	0.517	内寮	山脚	0.517				0.517			0.517	CB29					0.517		既有村道		内寮至山脚
963	南埕镇	村道	CB30	内内线	0	0.788	内寮入点	内寮	0.788				0.788			0.788	CB30					0.788		既有村道		内寮入点至内寮
964	南埕镇	村道	CB31	内举线	0	0.581	内寮	举口	0.581				0.581			0.581	CB31					0.581		既有村道		内寮至举口
965	南埕镇	村道	CB36	下菜线	0	1.028	下尾洋	菜坪垵	1.028				1.028			1.028	CB36					1.028		既有村道		下尾洋至菜坪垵
966	南埕镇	村道	CB37	张坑线	0	1.205	张岭脚	坑里林	1.205				1.205			1.205	CB37、新增道路					1.205		既有村道、规划村道	节点	防火应急通道
967	南埕镇	村道	CB38	湖加线	0	1.051	湖边格坵	加丘	1.051				1.051			1.051	CB38					1.051		既有村道		湖边格坵至加丘
968	南埕镇	村道	CB40	下大线	0	0.918	下格	大湖	0.918				0.918			0.918	CB40					0.918		既有村道		下格至大湖
969	南埕镇	村道	CB41	湖破线	0	0.455	湖邸	破边	0.455				0.455			0.455	CB41					0.455		既有村道		湖邸至破边
970	南埕镇	村道	CB42	下水线	0	0.388	下洋	水尾	0.388				0.388			0.388	CB42					0.388		既有村道		下洋至水尾
971	盖德镇	村道	CB48	玄踏线	0	4.774	玄村水宅	踏对坂	4.774				4.774			4.774	CB48					4.774		既有村道		玄村水宅至踏对坂
972	龙浔镇	村道	CB49	铺嵩线	0	0.602	铺仔	嵩坡	0.602				0.602			0.602	CB49					0.602		既有村道		铺仔至嵩坡
973	美湖镇	村道	CB55	西吴线	0	1.214	西坑	吴厝林	1.214				1.214			1.214	CB55					1.214		既有村道		西坑至吴厝林
974	美湖镇	村道	CB56	黄黄线	0	0.430	黄口坵	黄芹芒	0.430				0.430			0.430	CB56					0.430		既有村道		黄口坵至黄芹芒
975	美湖镇	村道	CB58	坂苏线	0	0.397	坂头	苏岭电厂	0.397				0.397			0.397	CB58					0.397		既有村道		坂头至苏岭电厂
976	美湖镇	村道	CB59	黄枕线	0	0.566	黄芹	枕头坵	0.566				0.566			0.566	CB59					0.566		既有村道		黄芹至枕头坵
977	美湖镇	村道	CB60	科苏线	0	0.594	科山祖厝	苏岭土宅	0.594				0.594			0.594	CB60					0.594		既有村道		科山祖厝至苏岭土宅
978	美湖镇	村道	CB61	科梅线	0	0.419	科山	梅坵坑	0.419				0.419			0.419	CB61				0.350	0.069		既有村道		科山至梅坵坑
979	美湖镇	村道	CB62	深柿线	0	0.537	深洋祖厝	柿山头	0.537				0.537			0.537	CB62					0.537		既有村道		深洋祖厝至柿山头
980	美湖镇	村道	CB65	洋后线	0	1.074	洋中里	后洋	1.074				1.074			1.074	CB65					1.074		既有村道		洋中里至后洋
981	美湖镇	村道	CB67	洋深线	0	0.736	洋中里	深坡	0.736				0.736			0.736	CB67					0.736		既有村道		洋中里至深坡
982	美湖镇	村道	CB68	溪坂线	0	0.700	溪坂	坡坵	0.700				0.700			0.700	CB68					0.700		既有村道		溪坂至坡坵
983	美湖镇	村道	CB69	旧西线	0	0.683	旧桥	西边桥	0.683				0.683			0.683	CB69					0.683		既有村道		旧桥至西边桥
984	美湖镇	村道	CB72	师长线	0	0.632	师公墓	长坡	0.632				0.632			0.632	CB72					0.632		既有村道		师公墓至长坡
985	美湖镇	村道	CB73	杜牛线	0	0.665	杜坑	牛新石	0.665				0.665			0.665	CB73					0.665		既有村道		杜坑至牛新石
986	美湖镇	村道	CB74	松坵线	0	0.549	松柏坂	坵头坵	0.549				0.549			0.549	CB74					0.549		既有村道		松柏坂至坵头坵
987	美湖镇	村道	CB75	武福线	0	0.846	武人厝	福坪长圳	0.846				0.846			0.846	CB75					0.846		既有村道		武人厝至福坪长圳
988	美湖镇	村道	CB76	让白线	0	0.424	让德厝	白石坑	0.424				0.424			0.424	CB76					0.424		既有村道		让德厝至白石坑
989	美湖镇	村道	CB79	下梨线	0	0.380	下坂桥	梨山	0.380				0.380			0.380	CB79					0.380		既有村道		下坂桥至梨山
990	美湖镇	村道	CB81	松富线	0	0.300	松柏坵	富芒	0.300				0.300			0.300	CB81					0.300		既有村道		松柏坵至富芒
991	美湖镇	村道	CB82	溪后线	0	1.585	溪头坂	后坑仔	1.585				1.585			1.585	CB82					1.585		既有村道		溪头坂至后坑仔

德化县村道路线方案规划表

序号	所属乡镇	路线规划信息													路线现状信息						规划分类	规划原则	备注			
		行政等级	路线编码	路线名称	起点	终点	起点名称	终点名称	里程	规划技术等级				共线情况		不含重复里程小计	原路线编码	技术等级								
					桩号	桩号				一级	二级	三级	四级	共线里程	重复路线编码			一级	二级	三级				四级	等外	断头
992	美湖镇	村道	CB84	鸭案线	0	0.566	鸭母垵	案齐	0.566				0.566			0.566	CB84					0.566		既有村道		鸭母垵至案齐
993	美湖镇	村道	CB85	格风线	0	0.423	格坵	风格仔	0.423				0.423			0.423	CB85					0.423		既有村道		格坵至风格仔
994	美湖镇	村道	CB86	格内线	0	0.926	格坵	内播田	0.926				0.926			0.926	CB86、新增道路					0.926		既有村道、规划村道	节点	村道延伸，通林木产业
995	美湖镇	村道	CB87	格苍线	0	0.318	格坵	苍尾	0.318				0.318			0.318	CB87					0.318		既有村道		格坵至苍尾
996	美湖镇	村道	CB89	厝白线	0	2.049	厝仔巷	白石林	2.049				2.049			2.049	CB89					2.049		既有村道		厝仔巷至白石林
997	美湖镇	村道	CB90	佛后线	0	0.498	佛墓坵	后头坵	0.498				0.498			0.498	CB90					0.498		既有村道		佛墓坵至后头坵
998	美湖镇	村道	CB92	倒甲线	0	0.343	倒坑	甲坑头	0.343				0.343			0.343	CB92					0.343		既有村道		倒坑至甲坑头
999	美湖镇	村道	CB93	暗仙线	0	1.048	暗格	仙公亭	1.048				1.048			1.048	CB93					1.048		既有村道		暗格至仙公亭
1000	美湖镇	村道	CB94	后吴线	0	0.756	后面坵	吴称仔	0.756				0.756			0.756	CB94					0.756		既有村道		后面坵至吴称仔
1001	美湖镇	村道	CB98	后鸭线	0	0.249	后林	鸭母坵	0.249				0.249			0.249	CB98					0.249		既有村道		后林至鸭母坵
1002	赤水镇	村道	CC11	枕南线	0	0.412	枕头路	南坵格	0.412				0.412			0.412	CC11					0.412		既有村道		枕头路至南坵格
1003	赤水镇	村道	CC12	新内线	0	2.632	尖岭桥	尖岭桥	2.632				2.632			2.632	CC12、新增道路					2.632		既有村道、规划村道	节点	防火应急通道
1004	赤水镇	村道	CC17	宫寨线	0	0.946	宫仔坂入口	寨仔格	0.946				0.946			0.946	CC17、新增道路					0.946		既有村道、规划村道	相邻自然村	村道延伸，通自然村
1005	赤水镇	村道	CC18	后山线	0	1.366	后溪坑	山头	1.366				1.366			1.366	CC18					1.366		既有村道		后溪坑至山头
1006	赤水镇	村道	CC24	狗坡线	0	0.503	狗母崙	坡仔	0.503				0.503			0.503	CC24					0.503		既有村道		狗母崙至坡仔
1007	赤水镇	村道	CC25	铁路线	0	1.465	铁路坵	厝格	1.465				1.465			1.465	CC25					1.465		既有村道		铁路坵至厝格
1008	赤水镇	村道	CC26	许下线	0	0.523	许公宫	下坵仔	0.523				0.523			0.523	CC26					0.523		既有村道		许公宫至下坵仔
1009	赤水镇	村道	CC30	竹交线	0	0.644	竹林脚	交叉口	0.644				0.644			0.644	CC30					0.644		既有村道		竹林脚至交叉口
1010	赤水镇	村道	CC34	云东线	0	0.820	云龙桥	东湖坵	0.820				0.820			0.820	CC34					0.820		既有村道		云龙桥至东湖坵
1011	赤水镇	村道	CC36	云水线	0	0.380	云龙桥	水加洋	0.380				0.380			0.380	CC36					0.380		既有村道		云龙桥至水加洋
1012	赤水镇	村道	CC44	岭猛线	0	2.022	国岭线	猛虎村	2.022				2.022			2.022	CC44、新增道路					2.022		既有村道、规划村道	相邻自然村	村道延伸，通自然村，防火路
1013	赤水镇	村道	CC46	内石线	0	1.148	内格坵	石厝仔仓库	1.148				1.148			1.148	CC46					1.148		既有村道		内格坵至石厝仔仓库
1014	赤水镇	村道	CC56	葫芦线	0	0.791	葫芦坵	长岐崙	0.791				0.791			0.791	CC56					0.791		既有村道		葫芦坵至长岐崙
1015	赤水镇	村道	CC61	尖菜线	0	1.120	尖山岭	菜脯格	1.120				1.120			1.120	CC61					1.120		既有村道		尖山岭至菜脯格
1016	赤水镇	村道	CC62	尖尖线	0	1.773	尖山岭	尖山格	1.773				1.773			1.773	CC62					1.773		既有村道		尖山岭至尖山格
1017	赤水镇	村道	CC70	破上线	0	1.005	破边蓝桥	上岸岭	1.005				1.005			1.005	CC70					1.005		既有村道		破边蓝桥至上岸岭
1018	赤水镇	村道	CC72	圆金线	0	0.804	圆山仔	金鸡墓	0.804				0.804			0.804	CC72					0.804		既有村道		圆山仔至金鸡墓
1019	赤水镇	村道	CC73	史长线	0	0.891	史都洋口	长龙格	0.891				0.891			0.891	CC73					0.891		既有村道		史都洋口至长龙格
1020	赤水镇	村道	CC81	祖后线	0	0.661	祖厝	后湖	0.661				0.661			0.661	CC81					0.661		既有村道		祖厝至后湖
1021	赤水镇	村道	CC89	西尾线	0	0.407	西环路	尾厝仔	0.407				0.407			0.407	CC89				0.407			既有村道		西环路至尾厝仔
1022	赤水镇	村道	CC90	西长线	0	0.491	西环路	长尾格	0.491				0.491			0.491	CC90					0.491		既有村道		西环路至长尾格

德化县村道路线方案规划表

序号	所属乡镇	路线规划信息											路线现状信息						规划分类	规划原则	备注					
		行政等级	路线编码	路线名称	起点	终点	起点名称	终点名称	里程	规划技术等级				共线情况		不含重复里程小计	原路线编码	技术等级								
					桩号	桩号				一级	二级	三级	四级	共线里程	重复路线编码			一级				二级	三级	四级	等外	断头
1023	赤水镇	村道	CC91	分会线	0	1.722	分叉路口	会龙桥	1.722				1.722			1.722	CC91					1.722		既有村道		分叉路口至会龙桥
1024	赤水镇	村道	CC94	分西线	0	0.325	分叉路口	西环路	0.325				0.325			0.325	CC94					0.325		既有村道		分叉路口至西环路
1025	赤水镇	村道	CC95	黄内线	0	1.753	黄山寨入点	内田	1.753				1.753			1.753	CC95					1.753		既有村道		黄山寨入点至内田
1026	赤水镇	村道	CC98	省草线	0	2.539	省道215	草村	2.539				2.539			2.539	CC98、新增道路、CZ99					2.539		既有村道、规划村道	相邻自然村	村道延伸，通自然村
1027	春美乡	村道	CD06	火赤线	0	0.846	火墓脚	赤洋	0.846				0.846			0.846	CD06					0.846		既有村道		火墓脚至赤洋
1028	春美乡	村道	CD09	西杀线	0	0.658	西公坂	杀坵垵	0.658				0.658			0.658	CD09					0.658		既有村道		西公坂至杀坵垵
1029	春美乡	村道	CD10	倒内线	0	0.587	倒脚坂岭	内树格	0.587				0.587			0.587	CD10					0.587		既有村道		倒脚坂岭至内树格
1030	春美乡	村道	CD14	吉米线	0	1.473	吉垵	米斗界	1.473				1.473			1.473	CD14					1.473		既有村道		吉垵至米斗界
1031	春美乡	村道	CD15	吉昆线	0	0.790	吉溪	昆林湖	0.790				0.790			0.790	CD15					0.790		既有村道		吉溪至昆林湖
1032	春美乡	村道	CD16	大北线	0	0.488	大坂洋	北山歧	0.488				0.488			0.488	CD16					0.488		既有村道		大坂洋至北山歧
1033	春美乡	村道	CD17	坑浮线	0	1.034	坑里仔	浮垵	1.034				1.034			1.034	CD17					1.034		既有村道		坑里仔至浮垵
1034	春美乡	村道	CD18	乌大线	0	0.645	乌鸦格	大瓦格	0.645				0.645			0.645	CD18					0.645		既有村道		乌鸦格至大瓦格
1035	春美乡	村道	CD20	蛇石线	0	0.685	蛇坑头	石墓平	0.685				0.685			0.685	CD20					0.685		既有村道		蛇坑头至石墓平
1036	春美乡	村道	CD25	大马线	0	0.304	大坂洋	马垵仔	0.304				0.304			0.304	CD25					0.304		既有村道		大坂洋至马垵仔
1037	春美乡	村道	CD26	吉吉线	0	0.374	吉垵	吉垵头	0.374				0.374			0.374	CD26					0.374		既有村道		吉垵至吉垵头
1038	春美乡	村道	CD34	村陈线	0	0.669	梁春村	陈庄湖	0.669				0.669			0.669	CD34、新增道路					0.669		既有村道、规划村道	节点	通产业基地
1039	春美乡	村道	CD38	翰梁线	0	0.516	翰林桥	梁春电站	0.516				0.516			0.516	CD38					0.516		既有村道		翰林桥至梁春电站
1040	春美乡	村道	CD46	曲石线	0	0.709	曲至岭	石碑格	0.709				0.709			0.709	CD46					0.709		既有村道		曲至岭至石碑格
1041	春美乡	村道	CD47	新中线	0	0.677	新将坑	中厝	0.677				0.677			0.677	CD47					0.677		既有村道		新将坑至中厝
1042	春美乡	村道	CD50	大大线	0	0.517	大山	大山尖脚	0.517				0.517			0.517	CD50					0.517		既有村道		大山至大山尖脚
1043	春美乡	村道	CD51	大茶线	0	0.343	大山格	茶竹坑	0.343				0.343			0.343	CD51					0.343		既有村道		大山格至茶竹坑
1044	春美乡	村道	CD53	正下线	0	0.677	正坵小洋	下桂地	0.677				0.677			0.677	CD53					0.677		既有村道		正坵小洋至下桂地
1045	春美乡	村道	CD54	下柚线	0	0.381	下洋仔	柿树山	0.381				0.381			0.381	CD54					0.381		既有村道		下洋仔至柿树山
1046	春美乡	村道	CD56	县田线	0	1.691	县旗路口	田坂	1.691				1.691			1.691	CD56					1.691		既有村道		县旗路口至田坂
1047	春美乡	村道	CD57	苦苦线	0	0.530	苦长头	苦长坑	0.530				0.530			0.530	CD57					0.530		既有村道		苦长头至苦长坑
1048	春美乡	村道	CD58	椿东线	0	1.238	椿树架	东坑洋	1.238				1.238			1.238	CD58					1.238		既有村道		椿树架至东坑洋
1049	春美乡	村道	CD59	来后线	0	0.318	来树坂	后梅南	0.318				0.318			0.318	CD59					0.318		既有村道		来树坂至后梅南
1050	春美乡	村道	CD66	石罗线	0	1.051	石碑格子	罗坑	1.051				1.051			1.051	CD66					1.051		既有村道		石碑格子至罗坑
1051	春美乡	村道	CD69	岭寨线	0	0.331	岭脚	寨兜	0.331				0.331			0.331	CD69					0.331		既有村道		岭脚至寨兜
1052	春美乡	村道	CD70	海牛线	0	2.615	海子尾	牛漏岭	2.615				2.615			2.615	CD70					2.615		既有村道		海子尾至牛漏岭
1053	春美乡	村道	CD71	上三线	0	1.105	上春村	三角坪	1.105				1.105			1.105	CD71、新增道路					1.105		既有村道、规划村道	相邻自然村	既有村道调整改线

德化县村道路线方案规划表

序号	所属乡镇	路线规划信息											路线现状信息						规划分类	规划原则	备注						
		行政等级	路线编码	路线名称	起点	终点	起点名称	终点名称	里程	规划技术等级				共线情况		不含重复里程小计	原路线编码	技术等级									
					桩号	桩号				一级	二级	三级	四级	共线里程	重复路线编码			一级				二级	三级	四级	等外	断头	
1054	春美乡	村道	CD72	长长线	0	1.226	长潭尾入点	长潭尾	1.226				1.226			1.226	CD72						1.226		既有村道		长潭尾入点至长潭尾
1055	春美乡	村道	CD73	飞后线	0	0.372	飞龙格	后坂头	0.372				0.372			0.372	CD73						0.372		既有村道		飞龙格至后坂头
1056	春美乡	村道	CD74	灰东线	0	0.423	灰坑桥头	东坑坂	0.423				0.423			0.423	CD74						0.423		既有村道		灰坑桥头至东坑坂
1057	春美乡	村道	CD76	交石线	0	0.654	交叉口	石门里	0.654				0.654			0.654	CD76						0.654		既有村道		交叉口至石门里
1058	春美乡	村道	CD77	下桌线	0	0.673	下格崙尾	桌乾岭尾	0.673				0.673			0.673	CD77						0.673		既有村道		下格崙尾至桌乾岭尾
1059	春美乡	村道	CD79	大尾线	0	2.501	大水坑	尾湖仔	2.501				2.501			2.501	CD79						2.501		既有村道		大水坑至尾湖仔
1060	春美乡	村道	CD80	秋暗线	0	0.427	秋竹岭格	暗仔坪	0.427				0.427			0.427	CD80						0.427		既有村道		秋竹岭格至暗仔坪
1061	春美乡	村道	CD84	打后线	0	0.542	打石坡	后头湖	0.542				0.542			0.542	CD84						0.542		既有村道		打石坡至后头湖
1062	春美乡	村道	CD85	过雷线	0	0.730	过路垵	雷石	0.730				0.730			0.730	CD85						0.730		既有村道		过路垵至雷石
1063	春美乡	村道	CD87	轻大线	0	0.754	轻菜垵	大格	0.754				0.754			0.754	CD87						0.754		既有村道		轻菜垵至大格
1064	春美乡	村道	CD93	大柿线	0	0.502	大岭头	柿树崙	0.502				0.502			0.502	CD93						0.502		既有村道		大岭头至柿树崙
1065	春美乡	村道	CE02	半对线	0	0.374	半月	对面崙	0.374				0.374			0.374	CE02						0.374		既有村道		半月至对面崙
1066	春美乡	村道	CE03	鸡郭线	0	0.327	鸡金崙	郭地	0.327				0.327			0.327	CE03						0.327		既有村道		鸡金崙至郭地
1067	春美乡	村道	CE04	村后线	0	0.307	村部	后坑路仔	0.307				0.307			0.307	CE04						0.307		既有村道		村部至后坑路仔
1068	春美乡	村道	CE05	半山线	0	0.642	半山架	半湖脚	0.642				0.642			0.642	CE05						0.642		既有村道		半山架至半湖脚
1069	春美乡	村道	CE07	大石线	0	0.308	大架丘	石鼓坡	0.308				0.308			0.308	CE07						0.308		既有村道		大架丘至石鼓坡
1070	春美乡	村道	CE09	西下线	0	0.461	大额头	柿树崙	0.461				0.461			0.461	CE09						0.461		既有村道		大额头至柿树崙
1071	春美乡	村道	CE10	杉曾线	0	0.509	杉林架	曾村架丘	0.509				0.509			0.509	CE10						0.509		既有村道		杉林架至曾村架丘
1072	春美乡	村道	CE12	邱架线	0	0.623	邱埕	架丘面	0.623				0.623			0.623	CE12						0.623		既有村道		邱埕至架丘面
1073	盖德镇	村道	CE22	支玄线	0	0.469	支路	玄村组址	0.469				0.469			0.469	CE22						0.469		既有村道		支路至玄村组址
1074	盖德镇	村道	CE24	处后线	0	0.483	处口坡	后坡厝	0.483				0.483			0.483	CE24						0.483		既有村道		处口坡至后坡厝
1075	盖德镇	村道	CE25	外斗线	0	0.657	处洋	斗坡	0.657				0.657			0.657	CE25						0.657		既有村道		处洋至斗坡
1076	盖德镇	村道	CE27	宫狗线	0	0.274	宫子格	狗子坡	0.274				0.274			0.274	CE27						0.274		既有村道		宫子格至狗子坡
1077	盖德镇	村道	CE30	后深线	0	0.681	后灵仔	深坑	0.681				0.681			0.681	CE30						0.681		既有村道		后灵仔至深坑
1078	盖德镇	村道	CE33	茂内线	0	0.680	茂园	内洋下寮寨	0.680				0.680			0.680	CE33						0.680		既有村道		茂园至内洋下寮寨
1079	盖德镇	村道	CE34	中大线	0	0.908	中洋洋坂	大水坡	0.908				0.908			0.908	CE34						0.908		既有村道		中洋洋坂至大水坡
1080	盖德镇	村道	CE36	符溪线	0	1.463	符头羊	溪坂宫	1.463				1.463			1.463	CE36						1.463		既有村道		符头羊至溪坂宫
1081	盖德镇	村道	CE47	传传线	0	0.334	传格入点	传格	0.334				0.334			0.334	CE47						0.334		既有村道		传格入点至传格
1082	盖德镇	村道	CE55	聋坡线	0	0.349	聋子头	坡仔头	0.349				0.349			0.349	CE55						0.349		既有村道		聋子头至坡仔头
1083	盖德镇	村道	CE59	格回线	0	1.383	格区	回头弯	1.383				1.383			1.383	CE59						1.383		既有村道		格区至回头弯
1084	盖德镇、国宝乡	村道	CE60	彭瓮线	0	0.980	彭村水库	瓮口	0.980				0.980			0.980	CE60、C925						0.980		既有村道		彭村水库至瓮口

德化县村道路线方案规划表

序号	所属乡镇	路线规划信息											路线现状信息						规划分类	规划原则	备注				
		行政等级	路线编码	路线名称	起点	终点	起点名称	终点名称	里程	规划技术等级				共线情况		不含重复里程小计	原路线编码	技术等级							
					桩号	桩号				一级	二级	三级	四级	共线里程	重复路线编码			一级				二级	三级	四级	等外
1085	盖德镇	村道	CE65	石草线	0	3.666	石碑格	草山	3.666				3.666			3.666	CE65					3.666		既有村道	石碑格至草山
1086	盖德镇	村道	CE66	操后线	0	0.485	操场	后坑仔	0.485				0.485			0.485	CE66					0.485		既有村道	操场至后坑仔
1087	盖德镇	村道	CE67	材牛线	0	0.956	材桥坑	牛垄墩	0.956				0.956			0.956	CE67					0.956		既有村道	材桥坑至牛垄墩
1088	葛坑镇	村道	CE69	乡岭线	0	3.164	乡道Y069	岭头	3.164				3.164			3.164	CE69					3.164		既有村道	乡道Y069至岭头
1089	葛坑镇	村道	CE70	柏回线	0	0.957	柏扁	回头弯	0.957				0.957			0.957	CE70					0.957		既有村道	柏扁至回头弯
1090	葛坑镇	村道	CE71	蒲代线	0	1.399	蒲米格	代山岩	1.399				1.399			1.399	CE71					1.399		既有村道	蒲米格至代山岩
1091	葛坑镇	村道	CE72	柏白线	0	1.580	柏扁	白岩前	1.580				1.580			1.580	CE72					1.580		既有村道	柏扁至白岩前
1092	葛坑镇	村道	CE76	岭山线	0	3.222	岭边	山格	3.222				3.222			3.222	CE76					3.222		既有村道	岭边至山格
1093	葛坑镇	村道	CE77	岭后线	0	1.784	岭边	后狮坑	1.784				1.784			1.784	CE77					1.784		既有村道	岭边至后狮坑
1094	葛坑镇	村道	CE78	上石线	0	0.459	上浮洋	石岭	0.459				0.459			0.459	CE78					0.459		既有村道	上浮洋至石岭
1095	葛坑镇	村道	CE79	下上线	0	1.371	下洋	上洋	1.371				1.371			1.371	CE79					1.371		既有村道	下洋至上洋
1096	葛坑镇	村道	CE83	九长线	0	0.576	九龙坑格	长坡崎	0.576				0.576			0.576	CE83					0.576		既有村道	九龙坑格至长坡崎
1097	葛坑镇	村道	CE91	回溪线	0	0.583	回头弯	溪心	0.583				0.583			0.583	CE91					0.583		既有村道	回头弯至溪心
1098	葛坑镇	村道	CF01	交领线	0	0.316	交叉口	领头	0.316				0.316			0.316	CF01					0.316		既有村道	交叉口至领头
1099	葛坑镇	村道	CF02	富圣线	0	1.298	富地村	圣踏宫	1.298				1.298			1.298	CF02、新增道路				0.923	0.374		既有村道、规划村道	相邻自然村 通自然村
1100	葛坑镇	村道	CF03	领大线	0	0.922	领头	大坑	0.922				0.922			0.922	CF03				0.892	0.031		既有村道	领头至大坑
1101	葛坑镇	村道	CF07	墩葛线	0	0.605	墩仔	葛玲溪	0.605				0.605			0.605	CF07					0.605		既有村道	墩仔至葛玲溪
1102	葛坑镇	村道	CF08	坑罗线	0	2.186	湖头村坑口	罗城	2.186				2.186			2.186	CF08、新增道路					2.186		既有村道、规划村道	相邻自然村 村道延伸
1103	葛坑镇	村道	CF10	下迎线	0	1.566	下仓尾	迎符鼻	1.566				1.566			1.566	CF10					1.566		既有村道	下仓尾至迎符鼻
1104	葛坑镇	村道	CF14	青新线	0	1.544	青大墩	新寨洋	1.544				1.544			1.544	CF14					1.544		既有村道	青大墩至新寨洋
1105	葛坑镇	村道	CF23	后涌线	0	3.116	后垵坑	涌溪	3.116				3.116			3.116	CF23					3.116		既有村道	后垵坑至涌溪
1106	葛坑镇	村道	CF25	九安线	0	0.261	九斗岭	安雅	0.261				0.261			0.261	CF25					0.261		既有村道	九斗岭至安雅
1107	葛坑镇	村道	CF27	省亨线	0	1.961	省道215线森林口	亭其多	1.961				1.961			1.961	CF27					1.961		既有村道	省道215线森林口至亭其多
1108	葛坑镇	村道	CF28	省后线	0	0.358	省道215线	后坑	0.358				0.358			0.358	CF28					0.358		既有村道	省道215线至后坑
1109	葛坑镇	村道	CF29	省良线	0	0.542	省道215线	旧房	0.542				0.542			0.542	CF29					0.542		既有村道	省道215线至旧房
1110	葛坑镇	村道	CF35	村水线	0	0.463	村部	水尾	0.463				0.463			0.463	CF35					0.463		既有村道	村部至水尾
1111	葛坑镇	村道	CF37	横下线	0	0.434	横头洋	下旬寨	0.434				0.434			0.434	CF37					0.434		既有村道	横头洋至下旬寨
1112	葛坑镇	村道	CF43	菜小线	0	0.326	邱村格	三角口	0.326				0.326			0.326	CF43					0.326		既有村道	邱村格至三角口
1113	葛坑镇	村道	CF44	前青线	0	1.357	前垵	青湖格	1.357				1.357			1.357	CF44					1.357		既有村道	前垵至青湖格
1114	葛坑镇	村道	CF46	溪凤线	0	2.190	溪柄洋	凤卦小学	2.190				2.190			2.190	CF46、新增道路				1.423	0.767		既有村道、规划村道	节点 原村道改线，通小学
1115	葛坑镇	村道	CF47	瓦池线	0	0.750	瓦厂格	池塘曲	0.750				0.750			0.750	CF47					0.750		既有村道	瓦厂格至池塘曲

德化县村道路线方案规划表

序号	所属乡镇	路线规划信息											路线现状信息						规划分类	规划原则	备注						
		行政等级	路线编码	路线名称	起点	终点	起点名称	终点名称	里程	规划技术等级				共线情况		不含重复里程小计	原路线编码	技术等级									
					桩号	桩号				一级	二级	三级	四级	共线里程	重复路线编码			一级				二级	三级	四级	等外	断头	
1116	葛坑镇	村道	CF56	桦龙线	0	1.053	桦格	龙广格	1.053				1.053			1.053	CF56						1.053		既有村道		桦格至龙广格
1117	葛坑镇	村道	CF60	和尚线	0	0.631	和尚嵩	蝙蝠崙	0.631				0.631			0.631	CF60						0.631		既有村道		和尚嵩至蝙蝠崙
1118	大铭乡	村道	CF75	上铜线	0	1.064	上徐村部	铜厝格	1.064				1.064			1.064	CF75						1.064		既有村道		上徐村部至铜厝格
1119	桂阳乡	村道	CF99	上前线	0	1.328	上洋桥头	前岐尾	1.328				1.328			1.328	CF99						1.328		既有村道		上洋桥头至前岐尾
1120	南埕镇	村道	CG05	南后线	0	0.263	南梓路	后垵	0.263				0.263			0.263	CG05						0.263		既有村道		南梓路至后垵
1121	南埕镇	村道	CG08	瓦垵线	0	0.467	瓦手伦	垵仔	0.467				0.467			0.467	CG08						0.467		既有村道		瓦手伦至垵仔
1122	南埕镇	村道	CG11	桥厝线	0	0.709	桥头	厝前	0.709				0.709			0.709	CG11						0.709		既有村道		桥头至厝前
1123	南埕镇	村道	CG13	南镇线	0	0.385	南苦线	镇钦厝下	0.385				0.385			0.385	CG13						0.385		既有村道		南苦线至镇钦厝下
1124	南埕镇	村道	CG14	添上线	0	1.197	添头坑口	上寮	1.197				1.197			1.197	CG14						1.197		既有村道		添头坑口至上寮
1125	南埕镇	村道	CG15	上石线	0	0.561	上洋	石笋尖脚	0.561				0.561			0.561	CG15						0.561		既有村道		上洋至石笋尖脚
1126	南埕镇	村道	CG16	田添线	0	1.019	田置	添头	1.019				1.019			1.019	CG16						1.019		既有村道		田置至添头
1127	南埕镇	村道	CG17	旺北线	0	1.902	旺内桥头	北坑口	1.902				1.902			1.902	CG17						1.902		既有村道		旺内桥头至北坑口
1128	南埕镇	村道	CG19	长灰线	0	0.476	长垵头	灰墓脚	0.476				0.476			0.476	CG19						0.476		既有村道		长垵头至灰墓脚
1129	南埕镇	村道	CG28	石香线	0	1.025	石牌	香林院公厕	1.025				1.025			1.025	CG28				1.025				既有村道		石牌至香林院公厕
1130	南埕镇	村道	CG29	明东线	0	0.767	罗明玉厝	东风水库坝	0.767				0.767			0.767	CG29						0.767		既有村道		罗明玉厝至东风水库坝
1131	南埕镇	村道	CG30	旧高线	0	0.714	旧203线六组入口	高添小学	0.714				0.714			0.714	CG30						0.714		既有村道		旧203线六组入口至高添小学
1132	南埕镇	村道	CG32	寨垵线	0	0.431	寨尾下	垵边	0.431				0.431			0.431	CG32						0.431		既有村道		寨尾下至垵边
1133	南埕镇	村道	CG35	格大线	0	0.495	格丘	大份	0.495				0.495			0.495	CG35						0.495		既有村道		格丘至大份
1134	南埕镇	村道	CG36	龟大线	0	0.430	龟洋山格	大坡	0.430				0.430			0.430	CG36						0.430		既有村道		龟洋山格至大坡
1135	南埕镇	村道	CG37	顶赤线	0	0.324	顶龟洋回头弯	赤岐面	0.324				0.324			0.324	CG37						0.324		既有村道		顶龟洋回头弯至赤岐面
1136	南埕镇	村道	CG39	蟠大线	0	0.987	蟠龙格坂子垵	大垵格	0.987				0.987			0.987	CG39						0.987		既有村道		蟠龙格坂子垵至大垵格
1137	三班镇	村道	CG44	罗尾线	0	0.480	罗木格	尾林	0.480				0.480			0.480	CG44						0.480		既有村道		罗木格至尾林
1138	三班镇	村道	CG45	打大线	0	0.455	打尺格	大坡	0.455				0.455			0.455	CG45						0.455		既有村道		打尺格至大坡
1139	三班镇	村道	CG47	草宫线	0	0.554	草埔坡	宫仔坪	0.554				0.554			0.554	CG47						0.554		既有村道		草埔坡至宫仔坪
1140	三班镇	村道	CG56	旺舍线	0	1.780	旺头	舍待	1.780				1.780			1.780	CG56						1.780		既有村道		旺头至舍待
1141	三班镇	村道	CG59	美上线	0	0.683	美阳	上云坂	0.683				0.683			0.683	CG59						0.683		既有村道		美阳至上云坂
1142	三班镇	村道	CG77	肖龙线	0	2.007	肖马路黑鸡场	龙阳路	2.007				2.007			2.007	CG77						2.007		既有村道		肖马路黑鸡场至龙阳路
1143	三班镇	村道	CG94	村大线	0	0.318	村部	大阪(桥内村交界)	0.318				0.318			0.318	CG94						0.318		既有村道		村部至大阪(桥内村交界)
1144	三班镇	村道	CG95	三三线	0	0.393	三锦公路	三坵角落	0.393				0.393			0.393	CG95						0.393		既有村道		三锦公路至三坵角落
1145	三班镇	村道	CG96	吾龙线	0	1.775	吾坑垵	龙阙村	1.775				1.775			1.775	CG96、新增道路						1.775		既有村道、规划村道	相邻自然村	村道延伸
1146	桂阳乡	村道	CH07	蔡陈线	0	1.105	蔡岩寺	陈公殿	1.105				1.105			1.105	CH07						1.105		既有村道		蔡岩寺至陈公殿

德化县村道路线方案规划表

序号	所属乡镇	路线规划信息											路线现状信息							规划分类	规划原则	备注				
		行政等级	路线编码	路线名称	起点	终点	起点名称	终点名称	里程	规划技术等级				共线情况		不含重复里程小计	原路线编码	技术等级								
					桩号	桩号				一级	二级	三级	四级	共线里程	重复路线编码			一级	二级				三级	四级	等外	断头
1147	桂阳乡	村道	CH09	永牛线	0	1.388	永梧村	牛角池	1.388				1.388			1.388	CH09					1.388		既有村道		永梧村至牛角池
1148	桂阳乡	村道	CH10	永涌线	0	2.476	永丘村	涌溪水库	2.476				2.476			2.476	CH10、新增道路					2.476		既有村道、规划村道	相邻自然村	村道延伸，通自然村
1149	桂阳乡	村道	CH11	湖黑线	0	0.661	湖美崙	黑石堑	0.661				0.661			0.661	CH11					0.661		既有村道		湖美崙至黑石堑
1150	桂阳乡	村道	CH18	格王线	0	0.510	格丘	王山宫	0.510				0.510			0.510	CH18、新增道路					0.510		既有村道、规划村道		格丘至王山宫
1151	桂阳乡	村道	CH21	后瓦线	0	0.678	后巷仔	瓦池坪	0.678				0.678			0.678	CH21					0.678		既有村道		后巷仔至瓦池坪
1152	桂阳乡	村道	CH32	桥上线	0	2.137	桥头	上洋	2.137				2.137			2.137	CH32、新增道路					2.137		既有村道、规划村道	相邻自然村	村道延伸，通自然村
1153	桂阳乡	村道	CH33	上上线	0	0.293	上村	上村	0.293				0.293			0.293	CH33					0.293		既有村道		上村至上村
1154	桂阳乡	村道	CH36	湖厝线	0	1.122	湖厝边	溪园	1.122				1.122			1.122	CH36					1.122		既有村道		湖厝边至溪园
1155	葛坑镇、桂阳乡	村道	CH40	半涌线	0	4.711	半岛	涌溪村	4.711				4.711			4.711	新增道路、CH40					4.711		规划村道、既有村道	节点、	连接银瓶湖景区，
1156	桂阳乡	村道	CH43	阿树线	0	1.296	阿格坪	树陇口	1.296				1.296			1.296	CH43					1.296		既有村道		阿格坪至树陇口
1157	桂阳乡	村道	CH45	洋洋线	0	1.342	洋面	洋中	1.342				1.342			1.342	CH45					1.342		既有村道		洋面至洋中
1158	桂阳乡	村道	CH47	月上线	0	2.394	月知	上山	2.394				2.394			2.394	CH47、新增道路					2.394		既有村道、规划村道	相邻自然村	村道延伸
1159	雷峰镇	村道	CH55	东虎线	0	0.455	东古寨	虎厨	0.455				0.455			0.455	CH55					0.455		既有村道		东古寨至虎厨
1160	雷峰镇	村道	CH56	上狮线	0	0.775	上寨	狮形坡	0.775				0.775			0.775	CH56					0.775		既有村道		上寨至狮形坡
1161	雷峰镇	村道	CH57	村大线	0	0.374	村内长廊	大楼	0.374				0.374			0.374	CH57					0.374		既有村道		村内长廊至大楼
1162	雷峰镇	村道	CH60	大中线	0	0.966	大格坵	中排头	0.966				0.966			0.966	CH60					0.966		既有村道		大格坵至中排头
1163	雷峰镇	村道	CH64	玉后线	0	0.274	玉林堂	后庵	0.274				0.274			0.274	CH64					0.274		既有村道		玉林堂至后庵
1164	雷峰镇	村道	CH70	赤官线	0	0.392	赤头屈垵	官坑仔	0.392				0.392			0.392	CH70					0.392		既有村道		赤头屈垵至官坑仔
1165	雷峰镇	村道	CH71	铜风线	0	0.820	铜人垵	凤尾锥	0.820				0.820			0.820	CH71、新增道路					0.820		既有村道、规划村道	相邻自然村	通自然村
1166	雷峰镇	村道	CH72	钟旧线	0	0.543	钟海厝	旧桔厂	0.543				0.543			0.543	CH72					0.543		既有村道		钟海厝至旧桔厂
1167	雷峰镇	村道	CH73	厝水线	0	1.037	厝角	水尾宫	1.037				1.037			1.037	CH73					1.037		既有村道		厝角至水尾宫
1168	雷峰镇	村道	CH85	双石线	0	0.992	双芹	石岩前	0.992				0.992			0.992	CH85					0.992		既有村道		双芹至石岩前
1169	雷峰镇	村道	CH88	内乌线	0	2.176	内洋	乌道洋	2.176				2.176			2.176	CH88					2.176		既有村道		内洋至乌道洋
1170	雷峰镇	村道	CH90	交外线	0	0.348	交叉口	外洋	0.348				0.348			0.348	CH90					0.348		既有村道		交叉口至外洋
1171	雷峰镇	村道	CH94	垵内线	0	0.522	垵内	内金鸡岭	0.522				0.522			0.522	CH94					0.522		既有村道		垵内至内金鸡岭
1172	雷峰镇	村道	CH97	斩竹线	0	0.885	斩龙盘	竹林内	0.885				0.885			0.885	CH97					0.885		既有村道		斩龙盘至竹林内
1173	雷峰镇	村道	CI04	刀石线	0	1.459	刀子屈	石壁皮	1.459				1.459			1.459	CI04					1.459		既有村道		刀子屈至石壁皮
1174	雷峰镇	村道	CI15	池溪线	0	0.579	池溪	池溪	0.579				0.579			0.579	CI15、新增道路					0.579		既有村道、规划村道	相邻自然村	村道延伸
1175	雷峰镇	村道	CI18	半西线	0	1.855	半山区	西坪	1.855				1.855			1.855	CI18					1.855		既有村道		半山区至西坪
1176	雷峰镇	村道	CI29	弄风线	0	0.681	弄格	风墩	0.681				0.681			0.681	CI29					0.681		既有村道		弄格至风墩
1177	雷峰镇	村道	CI30	格大线	0	1.063	格后村	大坪	1.063				1.063			1.063	新增道路					1.063		规划村道	相邻自然村	村道修正延伸，通自然村

德化县村道路线方案规划表

序号	所属乡镇	路线规划信息											路线现状信息						规划分类	规划原则	备注					
		行政等级	路线编码	路线名称	起点	终点	起点名称	终点名称	里程	规划技术等级				共线情况		不含重复里程小计	原路线编码	技术等级								
					桩号	桩号				一级	二级	三级	四级	共线里程	重复路线编码			一级				二级	三级	四级	等外	断头
1178	雷峰镇	村道	C131	大外线	0	0.559	大坝口	外圳池	0.559				0.559			0.559	C131					0.559		既有村道		大坝口至外圳池
1179	龙门滩镇	村道	C140	丁陈线	0	1.781	丁村	陈坑	1.781				1.781			1.781	C140					1.781		既有村道		丁村至陈坑
1180	龙门滩镇	村道	C149	大岛线	0	1.748	大格坪	岛山	1.748				1.748			1.748	C149					1.748		既有村道		大格坪至岛山
1181	龙门滩镇	村道	C150	大上线	0	1.076	大垵	上宅深垵	1.076				1.076			1.076	C150					1.076		既有村道		大垵至上宅深垵
1182	龙门滩镇	村道	C158	白长线	0	5.043	白石	长垵	5.043				5.043			5.043	新增道路						5.043	规划村道		白石至长垵
1183	龙门滩镇	村道	C161	二上线	0	1.922	二蔗	上山屯	1.922				1.922			1.922	C161					1.922		既有村道		二蔗至上山屯
1184	龙浔镇	村道	C174	大乌线	0	0.332	大池	乌石坂	0.332				0.332			0.332	C174					0.332		既有村道		大池至乌石坂
1185	南埕镇	村道	C196	马后线	0	0.575	马路	后格坵	0.575				0.575			0.575	C196					0.575		既有村道		马路至后格坵
1186	南埕镇	村道	C198	书穴线	0	0.405	书房子桥	穴斗垵	0.405				0.405			0.405	C198					0.405		既有村道		书房子桥至穴斗垵
1187	上涌镇	村道	CJ20	村洋线	0	0.560	村部	洋斗	0.560				0.560			0.560	CJ20					0.560		既有村道		村部至洋斗
1188	上涌镇	村道	CJ21	回大线	0	0.769	回头弯	大仙岐	0.769				0.769			0.769	CJ21					0.769		既有村道		回头弯至大仙岐
1189	上涌镇、 桂阳乡	村道	CJ23	东溪线	0	4.487	东溪	溪园	4.487				4.487			4.487	CJ23、新增 道路					4.487		既有村道、 规划村道	相邻自然村	东溪通溪园
1190	上涌镇	村道	CJ24	村旧线	0	0.910	村部起点	旧电厂	0.910				0.910			0.910	CJ24					0.910		既有村道		村部起点至旧电厂
1191	上涌镇	村道	CJ28	天牛线	0	0.835	天湖格	牛温岫	0.835				0.835			0.835	CJ28					0.835		既有村道		天湖格至牛温岫
1192	上涌镇	村道	CJ32	东厝线	0	0.429	东坵	凰垵	0.429				0.429			0.429	CJ32					0.429		既有村道		东坵至凰垵
1193	上涌镇	村道	CJ36	格福线	0	2.757	格坵仔	福山	2.757				2.757			2.757	CJ36				2.552	0.204		既有村道		格坵仔至福山
1194	上涌镇	村道	CJ41	饮九线	0	1.822	饮井	九仙山	1.822				1.822			1.822	CJ41					1.822		既有村道		饮井至九仙山
1195	水口镇	村道	CJ43	尾格线	0	0.890	尾乾仔	格坪沧	0.890				0.890			0.890	CJ43					0.890		既有村道		尾乾仔至格坪沧
1196	水口镇	村道	CJ44	石肖线	0	2.057	石马	肖坑里	2.057				2.057			2.057	CJ44					2.057		既有村道		石马至肖坑里
1197	水口镇	村道	CJ45	双双线	0	0.834	双坑头	双坑尾	0.834				0.834			0.834	CJ45					0.834		既有村道		双坑头至双坑尾
1198	水口镇	村道	CJ47	大垵线	0	0.434	大坪后	垵仔头	0.434				0.434			0.434	CJ47					0.434		既有村道		大坪后至垵仔头
1199	水口镇	村道	CJ52	寨村线	0	0.946	寨脚	村部	0.946				0.946			0.946	CJ52					0.946		既有村道		寨脚至村部
1200	水口镇	村道	CJ54	半下线	0	0.678	半岭仔	下格仔	0.678				0.678			0.678	CJ54					0.678		既有村道		半岭仔至下格仔
1201	水口镇	村道	CJ55	出深线	0	0.798	出水岭	深坪贡	0.798				0.798			0.798	CJ55					0.798		既有村道		出水岭至深坪贡
1202	水口镇	村道	CJ56	长青线	0	0.746	长流坑	青坪安	0.746				0.746			0.746	CJ56					0.746		既有村道		长流坑至青坪安
1203	水口镇	村道	CJ58	山产线	0	2.018	山坪	产地洋	2.018				2.018			2.018	CJ58					2.018		既有村道		山坪至产地洋
1204	水口镇	村道	CJ59	山飞线	0	1.986	山坪	飞凤亭	1.986				1.986			1.986	CJ59、新增 道路					1.986		既有村道、 规划村道		山坪至飞凤亭
1205	水口镇	村道	CJ61	前西线	0	1.788	前西峰格	西峰格	1.788				1.788			1.788	CJ61					1.788		既有村道		前西峰格至西峰格
1206	水口镇	村道	CJ62	信湖线	0	0.373	信用社路口	湖兴桥头	0.373				0.373			0.373	CJ62					0.373		既有村道		信用社路口至湖兴桥头
1207	杨梅乡	村道	CJ65	停厝线	0	0.583	停车场	厝前	0.583				0.583			0.583	CJ65					0.583		既有村道		停车场至厝前
1208	水口镇	村道	CJ67	溪大线	0	1.264	溪头	大垵	1.264				1.264			1.264	CJ67					1.264		既有村道		溪头至大垵

德化县村道路线方案规划表

序号	所属乡镇	路线规划信息													路线现状信息						规划分类	规划原则	备注			
		行政等级	路线编码	路线名称	起点	终点	起点名称	终点名称	里程	规划技术等级				共线情况		不含重复里程小计	原路线编码	技术等级								
					桩号	桩号				一级	二级	三级	四级	共线里程	重复路线编码			一级	二级	三级				四级	等外	断头
1209	水口镇	村道	CJ68	科大线	0	1.839	科坑	大垵	1.839				1.839			1.839	CJ68					1.839		既有村道		科坑至大垵
1210	水口镇	村道	CJ71	红胡线	0	0.815	红尾	胡坵	0.815				0.815			0.815	CJ71					0.815		既有村道		红尾至胡坵
1211	水口镇	村道	CJ77	厝格线	0	1.388	厝角	格门	1.388				1.388			1.388	CJ77				1.388		既有村道		厝角至格门	
1212	水口镇	村道	CJ79	花流线	0	1.403	花坪	流水格	1.403				1.403			1.403	CJ79					1.403		既有村道		花坪至流水格
1213	水口镇	村道	CJ83	小秘线	0	3.962	小坪岭头	秘程入点	3.962				3.962			3.962	CJ83				3.285	0.677		既有村道		小坪岭头至秘程入点
1214	水口镇	村道	CJ84	洋洋线	0	0.688	洋头	洋尾	0.688				0.688			0.688	CJ84					0.688		既有村道		洋头至洋尾
1215	水口镇	村道	CJ85	淳湖线	0	3.983	淳湖村	湖头湾	3.983				3.983			3.983	CJ85				2.397	1.586		既有村道		淳湖村至湖头湾
1216	水口镇	村道	CJ89	下上线	0	2.265	下长厅	上长厅	2.265				2.265			2.265	CJ89					2.265		既有村道		下长厅至上长厅
1217	水口镇	村道	CJ92	坪城线	0	0.406	坪岭头	城林头	0.406				0.406			0.406	CJ92					0.406		既有村道		坪岭头至城林头
1218	水口镇	村道	CJ96	寨厝线	0	0.356	寨头坑	厝前	0.356				0.356			0.356	CJ96					0.356		既有村道		寨头坑至厝前
1219	水口镇	村道	CK04	肥福线	0	1.099	肥垵	福慧宫	1.099				1.099			1.099	CK04					1.099		既有村道		肥垵至福慧宫
1220	水口镇	村道	CK06	仓大线	0	0.453	仓库后	大包头	0.453				0.453			0.453	CK06					0.453		既有村道		仓库后至大包头
1221	水口镇	村道	CK13	四石线	0	0.602	四区仔	石鼓	0.602				0.602			0.602	CK13					0.602		既有村道		四区仔至石鼓
1222	水口镇	村道	CK14	歪珍线	0	0.487	歪格尾	珍头面	0.487				0.487			0.487	CK14					0.487		既有村道		歪格尾至珍头面
1223	水口镇	村道	CK18	老王线	0	1.000	老林坑	王厝	1.000				1.000			1.000	CK18					1.000		既有村道		老林坑至王厝
1224	水口镇	村道	CK19	虎王线	0	1.021	虎棚格	王厝	1.021				1.021			1.021	CK19					1.021		既有村道		虎棚格至王厝
1225	水口镇	村道	CK20	牛吾线	0	1.658	牛平洋	吾岭	1.658				1.658			1.658	CK20					1.658		既有村道		牛平洋至吾岭
1226	水口镇	村道	CK23	新厝线	0	1.119	新永村	厝前	1.119				1.119			1.119	CK23					1.119		既有村道		新永村至厝前
1227	水口镇	村道	CK28	赤湖线	0	0.667	赤岭仔	湖长林	0.667				0.667			0.667	CK28					0.667		既有村道		赤岭仔至湖长林
1228	水口镇	村道	CK32	厚龙线	0	0.306	厚德堡	龙池洋	0.306				0.306			0.306	CK32					0.306		既有村道		厚德堡至龙池洋
1229	水口镇	村道	CK34	格五线	0	1.436	格后	五坑里	1.436				1.436			1.436	CK34					1.436		既有村道		格后至五坑里
1230	水口镇、南埕镇	村道	CK51	大龟线	0	3.119	大贡	龟洋	3.119				3.119			3.119	CK51、新增道路					3.119		既有村道、规划村道	相邻自然村	通自然村
1231	水口镇	村道	CK56	大南线	0	0.514	大贡	南洋坝	0.514				0.514			0.514	CK56					0.514		既有村道		大贡至南洋坝
1232	水口镇	村道	CK58	知下线	0	0.401	知心楼	下坑边	0.401				0.401			0.401	CK58					0.401		既有村道		知心楼至下坑边
1233	水口镇	村道	CK60	棋盘线	0	1.391	棋盘顶	大竹林	1.391				1.391			1.391	CK60					1.391		既有村道		棋盘顶至大竹林
1234	水口镇	村道	CK62	杨六线	0	0.617	杨厝格至	六斗岭	0.617				0.617			0.617	CK62					0.617		既有村道		杨厝格至六斗岭
1235	水口镇	村道	CK77	水金线	0	1.251	水尾桥头	金凤亭	1.251				1.251			1.251	CK77					1.251		既有村道		水尾桥头至金凤亭
1236	汤头乡	村道	CK82	石桥线	0	1.039	石坑坵	桥亭	1.039				1.039			1.039	新增道路、CK82					1.039		规划村道、既有村道	相邻自然村、	村道改线，
1237	汤头乡	村道	CK85	蒋洋线	0	0.994	蒋山	洋尾	0.994				0.994			0.994	CK85					0.994		既有村道		蒋山至洋尾
1238	汤头乡	村道	CK87	下池楼	0	0.651	下池楼	南园	0.651				0.651			0.651	CK87					0.651		既有村道		下池楼至南园
1239	汤头乡	村道	CK88	洋保线	0	0.233	洋尾	保脚	0.233				0.233			0.233	CK88					0.233		既有村道		洋尾至保脚

德化县村道路线方案规划表

序号	所属乡镇	路线规划信息													路线现状信息						规划分类	规划原则	备注			
		行政等级	路线编码	路线名称	起点	终点	起点名称	终点名称	里程	规划技术等级				共线情况		不含重复里程小计	原路线编码	技术等级								
					桩号	桩号				一级	二级	三级	四级	共线里程	重复路线编码			一级	二级	三级				四级	等外	断头
1240	汤头乡	村道	CK91	坑红线	0	0.321	坑里	红巾架	0.321				0.321			0.321	CK91					0.321		既有村道		坑里至红巾架
1241	汤头乡	村道	CK92	畜张线	0	0.332	畜狗安	张田	0.332				0.332			0.332	CK92					0.332		既有村道		畜狗安至张田
1242	汤头乡	村道	CK94	下李线	0	1.411	下洋	李坑	1.411				1.411			1.411	CK94					1.411		既有村道		下洋至李坑
1243	汤头乡	村道	CK97	草寨线	0	1.796	草村	寨面	1.796				1.796			1.796	CK97					1.796		既有村道		草村至寨面
1244	汤头乡	村道	CK99	后半线	0	0.324	半岭	后格垅	0.324				0.324			0.324	CK99					0.324		既有村道		半岭至后格垅
1245	浔中镇	村道	CL06	赤科线	0	1.186	赤山坑	科竹林	1.186				1.186			1.186	CL06					1.186		既有村道		赤山坑至科竹林
1246	浔中镇	村道	CL07	石五线	0	0.818	石碑	五组岔路	0.818				0.818			0.818	CL07					0.818		既有村道		石碑至五组岔路
1247	浔中镇	村道	CL08	林前线	0	0.488	林翰宫	前窑堂	0.488				0.488			0.488	CL08					0.488		既有村道		林翰宫至前窑堂
1248	浔中镇	村道	CL09	祖白线	0	0.552	祖厝格	白苕	0.552				0.552			0.552	CL09					0.552		既有村道		祖厝格至白苕
1249	浔中镇	村道	CL11	大大线	0	0.413	大厝路头	大厝路尾	0.413				0.413			0.413	CL11					0.413		既有村道		大厝路头至大厝路尾
1250	浔中镇	村道	CL12	廖廖线	0	0.721	廖坑尾路头	廖坑尾路尾	0.721				0.721			0.721	CL12					0.721		既有村道		廖坑尾路头至廖坑尾路尾
1251	浔中镇	村道	CL13	杉外线	0	0.368	杉树仔	外垅	0.368				0.368			0.368	CL13					0.368		既有村道		杉树仔至外垅
1252	浔中镇	村道	CL14	鸭牛线	0	0.405	鸭头园里侧	牛角尾	0.405				0.405			0.405	CL14					0.405		既有村道		鸭头园里侧至牛角尾
1253	浔中镇	村道	CL15	鸭外线	0	0.725	鸭头园外侧	外坂	0.725				0.725			0.725	CL15					0.725		既有村道		鸭头园外侧至外坂
1254	杨梅乡	村道	CL22	上猫线	0	1.753	上宦	猫坑	1.753				1.753			1.753	CL22					1.753		既有村道		上宦至猫坑
1255	杨梅乡	村道	CL23	碑后线	0	0.538	碑坑	后寮垅	0.538				0.538			0.538	CL23					0.538		既有村道		碑坑至后寮垅
1256	杨梅乡	村道	CL26	大祖线	0	0.323	大路口	祖厝	0.323				0.323			0.323	CL26					0.323		既有村道		大路口至祖厝
1257	杨梅乡	村道	CL27	树雷线	0	0.481	树林口	雷潭	0.481				0.481			0.481	CL27					0.481		既有村道		树林口至雷潭
1258	杨梅乡	村道	CL30	杨小线	0	0.582	杨梅	小安村	0.582				0.582			0.582	CL30					0.582		既有村道		杨梅至小安村
1259	杨梅乡	村道	CL35	上裕线	0	0.356	上汴洋	裕德堡	0.356				0.356			0.356	CL35					0.356		既有村道		上汴洋至裕德堡
1260	杨梅乡	村道	CL48	刘岭线	0	1.813	刘口前	岭兜	1.813				1.813			1.813	新增道路、 CL48					1.813		规划村道、 既有村道	相邻自然村、	村道延长，
1261	杨梅乡	村道	CL53	叶水线	0	0.429	叶后	水口营	0.429				0.429			0.429	CL53					0.429		既有村道		叶后至水口营
1262	杨梅乡	村道	CL62	半野线	0	1.338	半岭	野猪格	1.338				1.338			1.338	CL62					1.338		既有村道		半岭至野猪格
1263	杨梅乡	村道	CL66	和和线	0	1.321	和顺后坑	和顺前洋	1.321				1.321			1.321	CL66					1.321		既有村道		和顺后坑至和顺前洋
1264	杨梅乡	村道	CL67	前和线	0	0.282	前洋	和格线	0.282				0.282			0.282	CL67					0.282		既有村道		前洋至和格线
1265	国宝乡	村道	CL69	寨大线	0	1.013	寨格	大垅安	1.013				1.013			1.013	CL69					1.013		既有村道		寨格至大垅安
1266	国宝乡	村道	CL70	农山线	0	0.641	农坪	山仔头	0.641				0.641			0.641	CL70					0.641		既有村道		农坪至山仔头
1267	国宝乡	村道	CL73	云四线	0	0.630	云龙谷门口	四坝兜	0.630				0.630			0.630	CL73					0.630		既有村道		云龙谷门口至四坝兜
1268	国宝乡	村道	CL76	刘刘线	0	1.148	刘山	刘山后点	1.148				1.148			1.148	CL76					1.148		既有村道		刘山至刘山后点
1269	国宝乡	村道	CL80	内大线	0	2.002	内厝格	大垄	2.002				2.002			2.002	新增道路、 CL80、CL81					2.002		规划村道、 既有村道	相邻自然村、	通自然村，
1270	国宝乡	村道	CL82	草后线	0	1.622	草埔	后表	1.622				1.622			1.622	CL82					1.622		既有村道		草埔至后表

德化县村道路线方案规划表

序号	所属乡镇	路线规划信息													路线现状信息						规划分类	规划原则	备注			
		行政等级	路线编码	路线名称	起点桩号	终点桩号	起点名称	终点名称	里程	规划技术等级				共线情况		不含重复里程小计	原路线编码	技术等级								
										一级	二级	三级	四级	共线里程	重复路线编码			一级	二级	三级				四级	等外	断头
1271	国宝乡	村道	CL83	六望线	0	0.608	六斗	望地洋	0.608				0.608			0.608	CL83					0.608		既有村道		六斗至望地洋
1272	美湖镇	村道	CL93	小赤线	0	0.765	小湖仔格	赤土殊	0.765				0.765			0.765	CL93					0.765		既有村道		小湖仔格至赤土殊
1273	美湖镇	村道	CL95	小墓线	0	3.208	小湖仔公路	墓林	3.208				3.208			3.208	CL95					3.208		既有村道		小湖仔公路至墓林
1274	美湖镇	村道	CM02	龙东线	0	1.832	龙山格	东埔仓库	1.832				1.832			1.832	CM02					1.832		既有村道		龙山格至东埔仓库
1275	美湖镇	村道	CM06	上黄线	0	1.588	上田	黄石	1.588				1.588			1.588	CM06					1.588		既有村道		上田至黄石
1276	美湖镇	村道	CM07	格黄线	0	4.110	格后炉	黄石歧	4.110				4.110			4.110	CM07					4.110		既有村道		格后炉至黄石歧
1277	美湖镇	村道	CM08	仪坝线	0	0.929	仪凤宫	溪头坝	0.929				0.929			0.929	CM08					0.929		既有村道		仪凤宫至溪头坝
1278	美湖镇	村道	CM10	上水线	0	0.869	上田格	水冰厂	0.869				0.869			0.869	CM10					0.869		既有村道		上田格至水冰厂
1279	美湖镇	村道	CM14	东九线	0	1.216	东坑仔	九坂格	1.216				1.216			1.216	CM14					1.216		既有村道		东坑仔至九坂格
1280	美湖镇	村道	CM17	后尾线	0	2.719	后山	尾岐	2.719				2.719			2.719	CM17					2.719		既有村道		后山至尾岐
1281	美湖镇	村道	CM19	后迎线	0	0.548	后山	迎头岐	0.548				0.548			0.548	CM19					0.548		既有村道		后山至迎头岐
1282	美湖镇	村道	CM20	后天线	0	3.163	后山	天山寮	3.163				3.163			3.163	CM20、新增道路					3.163		既有村道、规划村道	相邻自然村	村道延伸，通铁矿区
1283	美湖镇	村道	CM24	石大线	0	0.725	大寨垅格坵	石鼓仔岐	0.725				0.725			0.725	CM24				0.725		既有村道		大寨垅格坵至石鼓仔岐	
1284	美湖镇	村道	CM25	西隆线	0	0.599	隆兴宫	西山尾	0.599				0.599			0.599	CM25					0.599		既有村道		隆兴宫至西山尾
1285	美湖镇	村道	CM26	陈中线	0	1.482	东山格	中洋	1.482				1.482			1.482	CM26					1.482		既有村道		东山格至中洋
1286	美湖镇	村道	CM31	东宇线	0	0.420	东山格	宇区	0.420				0.420			0.420	CM31					0.420		既有村道		东山格至宇区
1287	美湖镇	村道	CM33	尾留线	0	0.635	尾岐	留拨园	0.635				0.635			0.635	CM33					0.635		既有村道		尾岐至留拨园
1288	美湖镇	村道	CM40	根狮线	0	0.274	根坡仔	狮嘴祖厝	0.274				0.274			0.274	CM40					0.274		既有村道		根坡仔至狮嘴祖厝
1289	美湖镇	村道	CM41	根白线	0	2.170	根坡仔	白岩格	2.170				2.170			2.170	CM41				0.995	1.175		既有村道		根坡仔至白岩格
1290	美湖镇	村道	CM45	祖后线	0	0.443	祖厝	后山格	0.443				0.443			0.443	CM45					0.443		既有村道		祖厝至后山格
1291	美湖镇	村道	CM46	桥头	0	2.097	桥头	白岩格	2.097				2.097			2.097	CM46					2.097		既有村道		桥头至白岩格
1292	美湖镇	村道	CM47	前圆线	0	0.616	前垅坑	圆山仔仑	0.616				0.616			0.616	CM47					0.616		既有村道		前垅坑至圆山仔仑
1293	美湖镇	村道	CM53	后白线	0	0.468	后山格	白树格	0.468				0.468			0.468	CM53					0.468		既有村道		后山格至白树格
1294	美湖镇	村道	CM54	外前线	0	0.477	外拱桥	前厝	0.477				0.477			0.477	CM54					0.477		既有村道		外拱桥至前厝
1295	美湖镇	村道	CM56	新新线	0	0.633	新桥头	新楼坑溪	0.633				0.633			0.633	CM56					0.633		既有村道		新桥头至新楼坑溪
1296	美湖镇	村道	CM59	草厝线	0	0.712	草埔格	厝坂溪	0.712				0.712			0.712	CM59					0.712		既有村道		草埔格至厝坂溪
1297	美湖镇	村道	CM61	大丁线	0	0.331	大转仑	丁堀头	0.331				0.331			0.331	CM61					0.331		既有村道		大转仑至丁堀头
1298	美湖镇	村道	CM75	鸭格线	0	0.567	鸭母格	格邱仔	0.567				0.567			0.567	CM75					0.567		既有村道		鸭母格至格邱仔
1299	赤水镇	村道	CY05	西西线	0	0.522	西环路南	西环路端	0.522				0.522			0.522	CY05					0.522		既有村道		西环路南至西环路端
1300	水口镇	村道	CY12	旅白线	0	0.778	旅舒坂	白水濠坂	0.778				0.778			0.778	CY12					0.778		既有村道		旅舒坂至白水濠坂
1301	雷峰镇	村道	CY13	新中线	0	0.431	新圳岩	中心崙	0.431				0.431			0.431	CY13					0.431		既有村道		新圳岩至中心崙

德化县村道路线方案规划表

序号	所属乡镇	路线规划信息											路线现状信息						规划分类	规划原则	备注					
		行政等级	路线编码	路线名称	起点	终点	起点名称	终点名称	里程	规划技术等级				共线情况		不含重复里程小计	原路线编码	技术等级								
					桩号	桩号				一级	二级	三级	四级	共线里程	重复路线编码			一级				二级	三级	四级	等外	断头
1302	雷峰镇	村道	CY17	小林线	0	0.347	小垵仔路口	林角头	0.347				0.347			0.347	CY17					0.347		既有村道		小垵仔路口至林角头
1303	雷峰镇	村道	CY18	大顶线	0	0.727	大斜格	顶贡	0.727				0.727			0.727	CY18					0.727		既有村道		大斜格至顶贡
1304	雷峰镇	村道	CY26	阔后线	0	0.820	阔格	后门墩	0.820				0.820			0.820	CY26					0.820		既有村道		阔格至后门墩
1305	雷峰镇	村道	CY31	水村线	0	0.674	水尾	村部	0.674				0.674			0.674	CY31					0.674		既有村道		水尾至村部
1306	汤头乡	村道	CY50	下蒋线	0	1.504	下池楼	蒋山	1.504				1.504			1.504	CY50					1.504		既有村道		下池楼至蒋山
1307	汤头乡	村道	CY51	蒋寨线	0	0.708	蒋山	寨格	0.708				0.708			0.708	CY51					0.708		既有村道		蒋山至寨格
1308	春美乡	村道	CY62	半松线	0	0.331	半山	松柏坡	0.331				0.331			0.331	CY62					0.331		既有村道		半山至松柏坡
1309	春美乡	村道	CY68	后来线	0	0.436	后格洋	米兜界	0.436				0.436			0.436	CY68					0.436		既有村道		后格洋至米兜界
1310	春美乡	村道	CY70	中虎线	0	0.475	中厝	虎咬坡	0.475				0.475			0.475	CY70					0.475		既有村道		中厝至虎咬坡
1311	春美乡	村道	CY73	交开线	0	1.044	交叉口	开智	1.044				1.044			1.044	CY73					1.044		既有村道		交叉口至开智
1312	桂阳乡	村道	CY77	中格线	0	1.925	中坑	格丘	1.925				1.925			1.925	CY77					1.925		既有村道		中坑至格丘
1313	桂阳乡	村道	CY78	新石线	0	0.386	新村	石壁墩	0.386				0.386			0.386	CY78				0.386			既有村道		新村至石壁墩
1314	葛坑镇	村道	CY91	下供线	0	0.329	下角	供子桥头	0.329				0.329			0.329	CY91					0.329		既有村道		下角至供子桥头
1315	国宝乡	村道	CY92	雷国线	0	1.206	南斗路口	佛岭村出点	1.206				1.206			1.206	CY92				1.206			既有村道		南斗路口至佛岭村出点
1316	葛坑镇	村道	CY93	风东线	0	2.016	风坑	东古寨	2.016				2.016			2.016	CY93					2.016		既有村道		风坑至东古寨
1317	水口镇	村道	CY96	中坵线	0	3.565	中学	坵坂	3.565				3.565			3.565	CY96					3.565		既有村道		中学至坵坂

德化县村道展望线路方案规划表

序号	所属乡镇	路线规划信息											路线现状信息							规划分类	备注					
		行政等级	路线编码	路线名称	起点	终点	起点名称	终点名称	里程	规划技术等级				共线情况		不含重复里程小计	原路线编码	技术等级								
					桩号	桩号				一级	二级	三级	四级	共线里程	重复路线编码			一级	二级			三级	四级	等外	断头	
村道合计									128				128			128				1	127					
1	汤头乡	村道展望线	CW01	汤饭线	0	6.184	饭桶安	半岭	6.184				6.184			6.184	C328						6.184		村道展望线	饭桶安至半岭
2	雷峰镇	村道展望线	CW02	上官线	0	1.592	上洋	官坑岭	1.592				1.592			1.592	C663						1.592		村道展望线	上洋至官坑岭
3	雷峰镇	村道展望线	CW03	肖云线	0	0.679	肖坑	云池	0.679				0.679			0.679	C665						0.679		村道展望线	肖坑至云池
4	盖德镇	村道展望线	CW04	深岔线	0	0.353	深仔水尾拱桥	岔路口	0.353				0.353			0.353	C010						0.353		村道展望线	深仔水尾拱桥至岔路口
5	盖德镇	村道展望线	CW05	西西线	0	0.852	西洋	西坂	0.852				0.852			0.852	C026						0.852		村道展望线	西洋至西坂
6	盖德镇	村道展望线	CW06	西上线	0	1.798	西坂	上格	1.798				1.798			1.798	C028					0.801	0.997		村道展望线	西坂至上格
7	汤头乡	村道展望线	CW07	芹深线	0	2.956	芹菜坑	深垅坂	2.956				2.956			2.956	C333、C334、C112						2.956		村道展望线	芹菜坑至深垅坂
8	美湖镇	村道展望线	CW08	东东线	0	0.360	东埔入点	东埔出点	0.360				0.360			0.360	C197						0.360		村道展望线	东埔入点至东埔出点
9	美湖镇	村道展望线	CW09	鑫白线	0	0.429	鑫阳	白石	0.429				0.429			0.429	C200						0.429		村道展望线	鑫阳至白石
10	美湖镇	村道展望线	CW10	水长线	0	0.441	水腔口	长垅仔	0.441				0.441			0.441	C546						0.441		村道展望线	水腔口至长垅仔
11	桂阳乡	村道展望线	CW11	彭长线	0	1.296	彭坑格	长潭	1.296				1.296			1.296	C621						1.296		村道展望线	彭坑格至长潭
12	汤头乡	村道展望线	CW12	杭黑线	0	2.891	杭朝坑	黑暗坑	2.891				2.891			2.891	C789						2.891		村道展望线	杭朝坑至黑暗坑
13	葛坑镇	村道展望线	CW13	狗狗线	0	0.511	狗槽格入点	狗槽格出点	0.511				0.511			0.511	CA17						0.511		村道展望线	狗槽格入点至狗槽格出点
14	葛坑镇	村道展望线	CW15	仙仙线	0	0.314	仙亭入点	仙亭出点	0.314				0.314			0.314	CA30						0.314		村道展望线	仙亭入点至仙亭出点
15	葛坑镇	村道展望线	CW16	仙仙线	0	0.031	仙亭入点	仙亭入点	0.031				0.031			0.031	CA29						0.031		村道展望线	仙亭入点至仙亭入点
16	杨梅乡	村道展望线	CW17	知展线	0	0.417	知青路	展博物管	0.417				0.417			0.417	CA53						0.417		村道展望线	知青路至展博物管
17	杨梅乡	村道展望线	CW18	知龙线	0	0.712	知青路	龙溪大峡谷	0.712				0.712			0.712	CA54						0.712		村道展望线	知青路至龙溪大峡谷
18	美湖镇	村道展望线	CW19	变上线	0	0.323	变电站	上湖子	0.323				0.323			0.323	CA90						0.323		村道展望线	变电站至上湖子
19	浔中镇	村道展望线	CW20	大胡线	0	0.640	大山路	胡子林	0.640				0.640			0.640	CA95						0.640		村道展望线	大山路至胡子林
20	浔中镇	村道展望线	CW21	澎澎线	0	0.766	澎洋入点	澎洋出点	0.766				0.766			0.766	CB02						0.766		村道展望线	澎洋入点至澎洋出点
21	浔中镇	村道展望线	CW22	村茶线	0	0.384	村部	茶仔林	0.384				0.384			0.384	CB06						0.384		村道展望线	村部至茶仔林
22	南埕镇	村道展望线	CW23	对龙线	0	0.585	对面塞	龙仔	0.585				0.585			0.585	CB14						0.585		村道展望线	对面塞至龙仔
23	南埕镇	村道展望线	CW24	坑深线	0	3.798	坑仔口	深渡坑	3.798				3.798			3.798	CB33						3.798		村道展望线	坑仔口至深渡坑
24	南埕镇	村道展望线	CW25	深湖线	0	3.512	深坑	湖尾坑	3.512				3.512			3.512	C632、CB34						3.512		村道展望线	深坑至湖尾坑
25	南埕镇	村道展望线	CW26	国南线	0	0.607	国云丘	南冬洋	0.607				0.607			0.607	CB43						0.607		村道展望线	国云丘至南冬洋
26	南埕镇	村道展望线	CW27	南达线	0	0.692	南坑	达水	0.692				0.692			0.692	CB44						0.692		村道展望线	南坑至达水
27	南埕镇	村道展望线	CW28	际上线	0	0.490	际兜	上山洋	0.490				0.490			0.490	CB46						0.490		村道展望线	际兜至上山洋
28	美湖镇	村道展望线	CW29	坂古线	0	0.688	坂头	古官桥	0.688				0.688			0.688	CB57						0.688		村道展望线	坂头至古官桥
29	美湖镇	村道展望线	CW30	后荇线	0	0.469	后墘	荇前	0.469				0.469			0.469	CB63						0.469		村道展望线	后墘至荇前

德化县村道展望线路线方案规划表

序号	所属乡镇	路线规划信息														路线现状信息						规划分类	备注	
		行政等级	路线编码	路线名称	起点	终点	起点名称	终点名称	里程	规划技术等级				共线情况		不含重复里程小计	原路线编码	技术等级						
					桩号	桩号				一级	二级	三级	四级	共线里程	重复路线编码			一级	二级	三级	四级			等外
30	美湖镇	村道展望线	CW31	吴后线	0	0.413	吴林口	后里垅	0.413				0.413			0.413	CB64				0.413		村道展望线	吴林口至后里垅
31	美湖镇	村道展望线	CW32	虎半线	0	0.336	虎厨墩	半岭	0.336				0.336			0.336	CB91				0.336		村道展望线	虎厨墩至半岭
32	美湖镇	村道展望线	CW33	员黑线	0	1.131	员公厝地	黑人竹林	1.131				1.131			1.131	CB96				1.131		村道展望线	员公厝地至黑人竹林
33	赤水镇	村道展望线	CW34	苏灯线	0	0.368	苏坂洋	灯芯曲	0.368				0.368			0.368	CC03				0.368		村道展望线	苏坂洋至灯芯曲
34	赤水镇	村道展望线	CW35	东学线	0	2.901	东埔通口	学校格	2.901				2.901			2.901	CC09				2.901		村道展望线	东埔通口至学校格
35	赤水镇	村道展望线	CW36	凤石线	0	0.766	凤祥岗	石山	0.766				0.766			0.766	CC27				0.766		村道展望线	凤祥岗至石山
36	赤水镇	村道展望线	CW37	红阔线	0	1.160	红坑	阔格	1.160				1.160			1.160	CC31				1.160		村道展望线	红坑至阔格
37	赤水镇	村道展望线	CW38	下大线	0	1.559	下格坵	大溪源	1.559				1.559			1.559	CC64				1.559		村道展望线	下格坵至大溪源
38	赤水镇	村道展望线	CW39	后牛线	0	0.913	后塘桥路口	牛东里	0.913				0.913			0.913	CC65、CC67				0.913		村道展望线	后塘桥路口至牛东里
39	赤水镇	村道展望线	CW40	马下线	0	2.080	马坑	下坂	2.080				2.080			2.080	CC78				2.080		村道展望线	马坑至下坂
40	赤水镇	村道展望线	CW41	黄大线	0	0.459	黄山寨	大仑坪	0.459				0.459			0.459	CD02				0.459		村道展望线	黄山寨至大仑坪
41	赤水镇	村道展望线	CW42	牛鸡线	0	0.814	牛林岐	鸡母石	0.814				0.814			0.814	CD03				0.814		村道展望线	牛林岐至鸡母石
42	赤水镇	村道展望线	CW43	村暗线	0	0.452	村部	暗坡	0.452				0.452			0.452	CD05				0.452		村道展望线	村部至暗坡
43	春美乡	村道展望线	CW44	曾树线	0	0.584	曾村	树竹坂	0.584				0.584			0.584	CD91				0.584		村道展望线	曾村至树竹坂
44	春美乡	村道展望线	CW45	产赤线	0	0.488	产坂路	赤竹垅	0.488				0.488			0.488	CD95				0.488		村道展望线	产坂路至赤竹垅
45	盖德镇	村道展望线	CW46	石里线	0	0.492	石狮堃	里路窟	0.492				0.492			0.492	CE21				0.492		村道展望线	石狮堃至里路窟
46	盖德镇	村道展望线	CW47	格古线	0	0.401	宫子格	杉树格	0.401				0.401			0.401	CE28				0.401		村道展望线	宫子格至杉树格
47	盖德镇	村道展望线	CW48	回小线	0	0.258	回头弯	小房	0.258				0.258			0.258	CE49				0.258		村道展望线	回头弯至小房
48	盖德镇	村道展望线	CW49	土厝线	0	0.386	土楼角	厝下	0.386				0.386			0.386	CE57				0.386		村道展望线	土楼角至厝下
49	盖德镇	村道展望线	CW50	土枣线	0	2.007	土仔格	枣坪	2.007				2.007			2.007	CE61				2.007		村道展望线	土仔格至枣坪
50	盖德镇	村道展望线	CW51	村龙线	0	0.214	村部路口	龙厝坪	0.214				0.214			0.214	CE68				0.214		村道展望线	村部路口至龙厝坪
51	葛坑镇	村道展望线	CW52	龟者线	0	1.136	龟洋	者龙溪	1.136				1.136			1.136	CE73				1.136		村道展望线	龟洋至者龙溪
52	葛坑镇	村道展望线	CW53	龟和线	0	1.028	龟洋	和号垅	1.028				1.028			1.028	CE74				1.028		村道展望线	龟洋至和号垅
53	葛坑镇	村道展望线	CW54	狗长线	0	0.384	狗槽格	长坡崎	0.384				0.384			0.384	CE75				0.384		村道展望线	狗槽格至长坡崎
54	葛坑镇	村道展望线	CW55	洋下线	0	0.358	洋格	下洋水尾	0.358				0.358			0.358	CE81				0.358		村道展望线	洋格至下洋水尾
55	葛坑镇	村道展望线	CW56	岭洋线	0	0.308	岭边路口	洋格新厝	0.308				0.308			0.308	CE82				0.308		村道展望线	岭边路口至洋格新厝
56	葛坑镇	村道展望线	CW57	莲杜线	0	2.428	莲地	杜君寮	2.428				2.428			2.428	CE89				2.428		村道展望线	莲地至杜君寮
57	葛坑镇	村道展望线	CW58	赤莲线	0	0.861	赤土垅	莲地	0.861				0.861			0.861	CE90				0.861		村道展望线	赤土垅至莲地
58	葛坑镇	村道展望线	CW59	胡铁线	0	0.830	胡须桥头	铁钉山下	0.830				0.830			0.830	CF06				0.830		村道展望线	胡须桥头至铁钉山下
59	葛坑镇	村道展望线	CW60	白羊线	0	0.672	白叶	羊山垅	0.672				0.672			0.672	CF09				0.672		村道展望线	白叶至羊山垅

德化县村道展望线路方案规划表

序号	所属乡镇	路线规划信息														路线现状信息						规划分类	备注		
		行政等级	路线编码	路线名称	起点	终点	起点名称	终点名称	里程	规划技术等级				共线情况		不含重复里程小计	原路线编码	技术等级							
					桩号	桩号				一级	二级	三级	四级	共线里程	重复路线编码			一级	二级	三级	四级			等外	断头
60	葛坑镇	村道展望线	CW61	祖上线	0	2.255	祖厝角	上洋	2.255				2.255			2.255	CF11					2.255		村道展望线	祖厝角至上洋
61	葛坑镇	村道展望线	CW62	柿灯线	0	0.608	柿树下	灯盏湖	0.608				0.608			0.608	CF18					0.608		村道展望线	柿树下至灯盏湖
62	葛坑镇	村道展望线	CW63	乌竹线	0	0.607	乌龟垵	竹林下	0.607				0.607			0.607	CF19					0.607		村道展望线	乌龟垵至竹林下
63	葛坑镇	村道展望线	CW64	大岭线	0	0.391	大龙公路	岭头林	0.391				0.391			0.391	CF32					0.391		村道展望线	大龙公路至岭头林
64	葛坑镇	村道展望线	CW65	长对线	0	0.407	长垵	对面	0.407				0.407			0.407	CF50					0.407		村道展望线	长垵至对面
65	葛坑镇	村道展望线	CW66	树章线	0	0.423	树林格	章华厝	0.423				0.423			0.423	CF54					0.423		村道展望线	树林格至章华厝
66	葛坑镇	村道展望线	CW68	汉寨线	0	0.840	汉口	寨头	0.840				0.840			0.840	CF61					0.840		村道展望线	汉口至寨头
67	南埕镇	村道展望线	CW69	仓后线	0	0.278	仓库	后山	0.278				0.278			0.278	CG01					0.278		村道展望线	仓库至后山
68	南埕镇	村道展望线	CW70	九脚线	0	0.615	九逞头	脚桶	0.615				0.615			0.615	CG18					0.615		村道展望线	九逞头至脚桶
69	南埕镇	村道展望线	CW71	深史线	0	0.808	深宫线	史行格	0.808				0.808			0.808	CG24					0.808		村道展望线	深宫线至史行格
70	桂阳乡	村道展望线	CW72	长长线	0	1.587	长潭	长潭后点	1.587				1.587			1.587	CH15					1.587		村道展望线	长潭至长潭后点
71	桂阳乡	村道展望线	CW73	山虎线	0	0.725	山林	虎尾	0.725				0.725			0.725	CH24					0.725		村道展望线	山林至虎尾
72	桂阳乡	村道展望线	CW74	下山线	0	1.139	下碧	山架	1.139				1.139			1.139	CH46					1.139		村道展望线	下碧至山架
73	龙门滩镇	村道展望线	CW75	长大线	0	1.741	长垵格	大岭公路	1.741				1.741			1.741	CI52					1.741		村道展望线	长垵格至大岭公路
74	龙门滩镇	村道展望线	CW76	白内线	0	1.377	白石	内厝村公路	1.377				1.377			1.377	CI56					1.377		村道展望线	白石至内厝村公路
75	龙门滩镇	村道展望线	CW77	乡山线	0	1.435	乡道Y094	山头	1.435				1.435			1.435	CI73					1.435		村道展望线	乡道Y094至山头
76	南埕镇	村道展望线	CW78	大前线	0	1.614	青骨兜	凹凸坪	1.614				1.614			1.614	CI81					1.614		村道展望线	青骨兜至凹凸坪
77	水口镇	村道展望线	CW79	出通线	0	0.859	出水沱	通格	0.859				0.859			0.859	CJ78					0.859		村道展望线	出水沱至通格
78	水口镇	村道展望线	CW80	下四线	0	0.321	下坑里	上坑里	0.321				0.321			0.321	CK27					0.321		村道展望线	下坑里至上坑里
79	水口镇	村道展望线	CW81	下四线	0	1.491	上坑里	四洲格	1.491				1.491			1.491	CK25					1.491		村道展望线	上坑里至四洲格
80	水口镇	村道展望线	CW82	知陈线	0	0.813	知心楼	陈田洋	0.813				0.813			0.813	CK55					0.813		村道展望线	知心楼至陈田洋
81	汤头乡	村道展望线	CW83	屈中线	0	1.261	屈斗	中村洋	1.261				1.261			1.261	CK93					1.261		村道展望线	屈斗至中村洋
82	汤头乡	村道展望线	CW84	圆桥线	0	0.511	圆仓格	桥亭	0.511				0.511			0.511	CL03					0.511		村道展望线	圆仓格至桥亭
83	汤头乡	村道展望线	CW85	外前线	0	1.958	外洋	前村	1.958				1.958			1.958	CL05					1.958		村道展望线	外洋至前村
84	杨梅乡	村道展望线	CW86	小前线	0	1.113	小林	前小林	1.113				1.113			1.113	CL21					1.113		村道展望线	小林至前小林
85	杨梅乡	村道展望线	CW87	刘石线	0	1.262	刘口前	石马	1.262				1.262			1.262	CL28					1.262		村道展望线	刘口前至石马
86	杨梅乡	村道展望线	CW88	省林线	0	0.296	省洋仔	林后棋	0.296				0.296			0.296	CL33					0.296		村道展望线	省洋仔至林后棋
87	杨梅乡	村道展望线	CW89	贯石线	0	0.402	贯洋	石碑垵	0.402				0.402			0.402	CL36					0.402		村道展望线	贯洋至石碑垵
88	杨梅乡	村道展望线	CW90	中虎线	0	0.944	中洋	虎菇洋	0.944				0.944			0.944	CL39					0.944		村道展望线	中洋至虎菇洋
89	杨梅乡	村道展望线	CW91	虎寨线	0	0.415	虎头寨	寨头坑	0.415				0.415			0.415	CL40					0.415		村道展望线	虎头寨至寨头坑

德化县村道展望线路线方案规划表

序号	所属乡镇	路线规划信息														路线现状信息						规划分类	备注		
		行政等级	路线编码	路线名称	起点	终点	起点名称	终点名称	里程	规划技术等级				共线情况		不含重复里程小计	原路线编码	技术等级							
					桩号	桩号				一级	二级	三级	四级	共线里程	重复路线编码			一级	二级	三级	四级			等外	断头
90	杨梅乡	村道展望线	CW92	上珂线	0	1.109	上溪	珂坑	1.109				1.109			1.109	CL41					1.109		村道展望线	上溪至珂坑
91	杨梅乡	村道展望线	CW93	溪小线	0	1.102	溪坪	小云溪	1.102				1.102			1.102	CL46					1.102		村道展望线	溪坪至小云溪
92	杨梅乡	村道展望线	CW94	灰坑线	0	1.182	灰墓脚	坑头厂	1.182				1.182			1.182	CL47					1.182		村道展望线	灰墓脚至坑头厂
93	杨梅乡	村道展望线	CW95	中扑线	0	1.251	中央柄	扑顶	1.251				1.251			1.251	CL50					1.251		村道展望线	中央柄至扑顶
94	杨梅乡	村道展望线	CW96	下扑线	0	1.101	下产洋	扑顶	1.101				1.101			1.101	CL51					1.101		村道展望线	下产洋至扑顶
95	杨梅乡	村道展望线	CW97	和后线	0	0.925	和顺	后坑	0.925				0.925			0.925	CL65					0.925		村道展望线	和顺至后坑
96	国宝乡	村道展望线	CW98	后内线	0	0.654	后格	内坂村入点	0.654				0.654			0.654	CL75					0.654		村道展望线	后格至内坂村入点
97	国宝乡	村道展望线	CW99	宽田线	0	0.792	宽格	田坂	0.792				0.792			0.792	CL77					0.792		村道展望线	宽格至田坂
98	美湖镇	村道展望线	CZ01	尾呼线	0	0.276	尾歧	呼垵仔	0.276				0.276			0.276	CM23					0.276		村道展望线	尾歧至呼垵仔
99	美湖镇	村道展望线	CZ02	石白线	0	0.289	石鼓仔岐	白石	0.289				0.289			0.289	CM28					0.289		村道展望线	石鼓仔岐至白石
100	浔中镇	村道展望线	CZ03	岔中线	0	0.253	岔路口	中乾	0.253				0.253			0.253	CZ03					0.253		村道展望线	岔路口至中乾
101	美湖镇	村道展望线	CZ04	格柯线	0	0.270	格坵仔	柯坵	0.270				0.270			0.270	CM38					0.270		村道展望线	格坵仔至柯坵
102	美湖镇	村道展望线	CZ05	大按线	0	0.327	大田格坵	按头龚	0.327				0.327			0.327	CM49					0.327		村道展望线	大田格坵至按头龚
103	美湖镇	村道展望线	CZ06	后割线	0	0.382	后凹	割草格	0.382				0.382			0.382	CM50					0.382		村道展望线	后凹至割草格
104	美湖镇	村道展望线	CZ07	内新线	0	0.366	内里溪	新田尾	0.366				0.366			0.366	CM62					0.366		村道展望线	内里溪至新田尾
105	美湖镇	村道展望线	CZ08	千内线	0	0.221	千秋格仔	内里溪	0.221				0.221			0.221	CM67					0.221		村道展望线	千秋格仔至内里溪
106	美湖镇	村道展望线	CZ09	传吃线	0	2.547	传格	吃菜格	2.547				2.547			2.547	CM71					2.547		村道展望线	传格至吃菜格
107	赤水镇	村道展望线	CZ10	黄黄线	0	0.624	黄山寨	黄德垵	0.624				0.624			0.624	CY09					0.624		村道展望线	黄山寨至黄德垵
108	赤水镇	村道展望线	CZ11	黄黑线	0	0.428	黄山寨	黑石垵	0.428				0.428			0.428	CY10					0.428		村道展望线	黄山寨至黑石垵
109	汤头乡	村道展望线	CZ12	上新线	0	0.787	上垵头	新槽垵	0.787				0.787			0.787	CY55					0.787		村道展望线	上垵头至新槽垵
110	汤头乡	村道展望线	CZ13	值席线	0	1.002	值符垵	席草垵	1.002				1.002			1.002	CY57					1.002		村道展望线	值符垵至席草垵
111	汤头乡	村道展望线	CZ14	后深线	0	0.829	后格头	深田洋	0.829				0.829			0.829	CY61					0.829		村道展望线	后格头至深田洋
112	葛坑镇	村道展望线	CZ15	溪湖线	0	0.467	溪柄洋	湖仔偏	0.467				0.467			0.467	CY80					0.467		村道展望线	溪柄洋至湖仔偏
113	美湖镇	村道展望线	CZ16	上天线	0	0.391	上田格	天官赐福	0.391				0.391			0.391	CZ16					0.391		村道展望线	上田格至天官赐福
114	葛坑镇	村道展望线	CZ17	莲莲线	0	0.337	莲地格	莲地坵	0.337				0.337			0.337	CY85					0.337		村道展望线	莲地格至莲地坵
115	葛坑镇	村道展望线	CZ18	踏如线	0	2.113	踏板里	如泗洋	2.113				2.113			2.113	CY87					2.113		村道展望线	踏板里至如泗洋
116	美湖镇	村道展望线	CZ19	盛山线	0	1.135	盛源	山猪垵	1.135				1.135			1.135	CZ19					1.135		村道展望线	盛源至山猪垵
117	美湖镇	村道展望线	CZ21	杀岭线	0	0.702	杀牛林	岭头	0.702				0.702			0.702	CZ21					0.702		村道展望线	杀牛林至岭头
118	葛坑镇	村道展望线	CZ22	岭山线	0	1.145	岭边	山格	1.145				1.145			1.145	CY82					1.145		村道展望线	岭边至山格
119	美湖镇	村道展望线	CZ23	枫格线	0	0.639	枫树潭	格后	0.639				0.639			0.639	CZ23					0.639		村道展望线	枫树潭至格后

德化县村道展望线路方案规划表

序号	所属乡镇	路线规划信息														路线现状信息						规划分类	备注		
		行政等级	路线编码	路线名称	起点	终点	起点名称	终点名称	里程	规划技术等级				共线情况		不含重复里程小计	原路线编码	技术等级							
					桩号	桩号				一级	二级	三级	四级	共线里程	重复路线编码			一级	二级	三级	四级			等外	断头
120	葛坑镇	村道展望线	CZ24	下青线	0	1.356	下青格	青菜垅	1.356				1.356			1.356	CY90					1.356		村道展望线	下青格至青菜垅
121	龙门滩镇	村道展望线	CZ25	埔叶线	0	4.259	埔尾	叶科坑	4.259				4.259			4.259	C818					4.259		村道展望线	埔尾至叶科坑
122	美湖镇	村道展望线	CZ27	桥水线	0	0.911	桥头	水池	0.911				0.911			0.911	CZ27					0.911		村道展望线	桥头至水池
123	美湖镇	村道展望线	CZ36	格师线	0	0.791	格头炉	师公印	0.791				0.791			0.791	CZ36					0.791		村道展望线	格头炉至师公印
124	美湖镇	村道展望线	CZ39	龙长线	0	0.430	龙虎垅	长垅	0.430				0.430			0.430	CZ39					0.430		村道展望线	龙虎垅至长垅
125	盖德镇	村道展望线	CZ44	关割线	0	1.374	观音贡	割竹坑	1.374				1.374			1.374	CZ44					1.374		村道展望线	观音贡至割竹坑
126	盖德镇	村道展望线	CZ45	茂山线	0	0.585	茂园	山腰	0.585				0.585			0.585	CZ45					0.585		村道展望线	茂园至山腰
127	盖德镇	村道展望线	CZ47	大交线	0	0.441	大湾格	交叉口	0.441				0.441			0.441	CZ47					0.441		村道展望线	大湾格至交叉口
128	盖德镇	村道展望线	CZ55	水东线	0	0.662	水尾	东山祖厝	0.662				0.662			0.662	CZ55					0.662		村道展望线	水尾至东山祖厝
129	龙门滩镇	村道展望线	CZ78	白宫线	0	1.066	白石	宫垅	1.066				1.066			1.066	CZ78					1.066		村道展望线	白石至宫垅
130	龙门滩镇	村道展望线	CZ85	枇领线	0	1.597	枇杷坵	领头	1.597				1.597			1.597	CZ85					1.597		村道展望线	枇杷坵至领头
131	龙门滩镇	村道展望线	CZ96	上虎线	0	1.080	上宅深垅	虎尾	1.080				1.080			1.080	CZ96					1.080		村道展望线	上宅深垅至虎尾

德化县农村公路网规划示意图

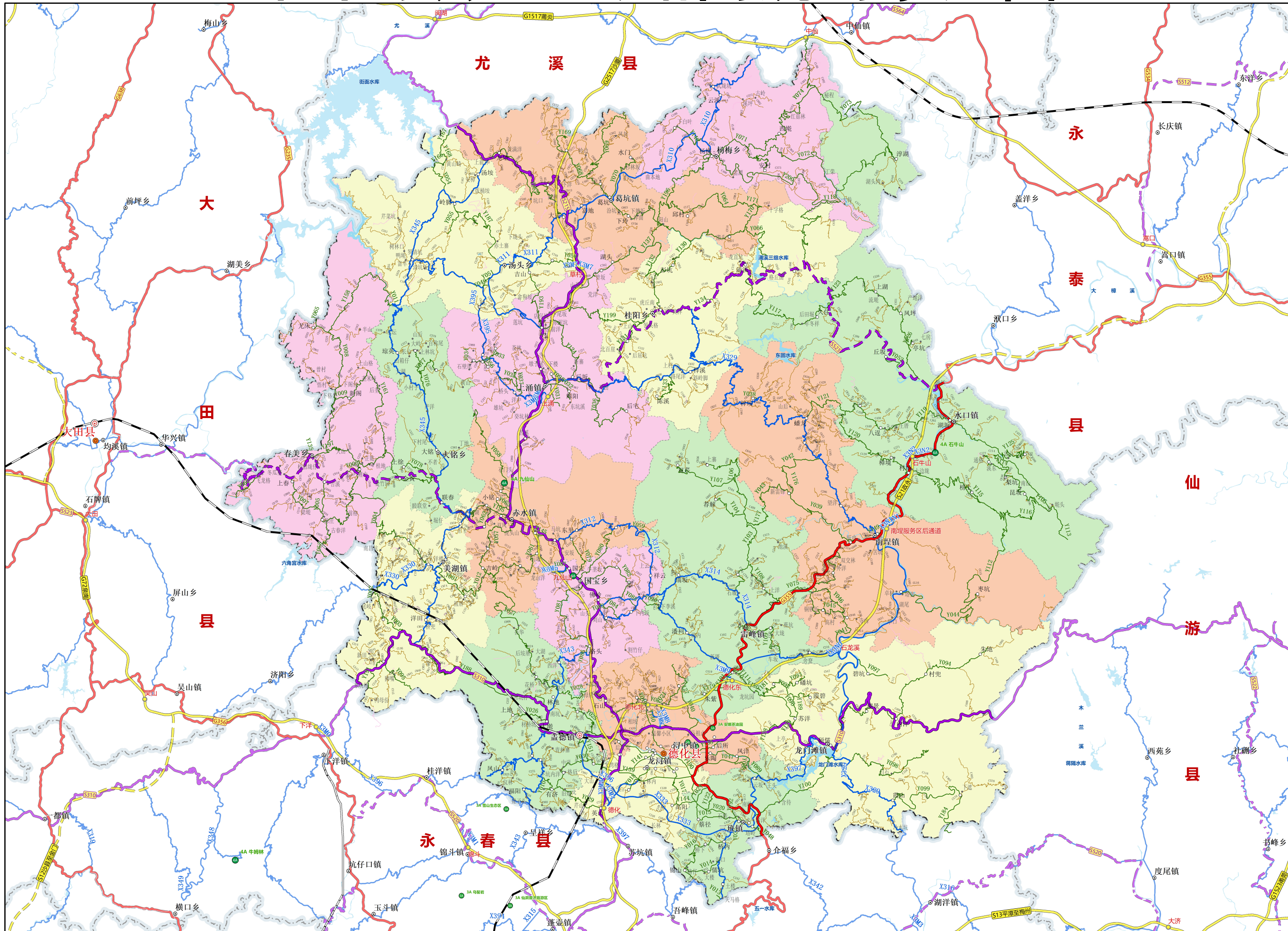

图例

- 县级行政中心
- 乡、镇、街道
- 建制村
- 自然村
- 铁路
- 现状高速公路
- 规划高速公路
- 普通国道
- 普通省道
- 省道展望线
- 县道
- 乡道
- 村道
- 村道展望线
- ⊙ 铁路站
- 4A 4A级景区
- 3A 3A级景区
- 枢纽互通
- 出入口互通

比例尺：1:250,000